

Ocolul Silvic .Codrii Beiusului R.A.
Adresa : Str.P-ta Samuil Vulcan, Nr.14, Beius

Garda Forestieră Oradea

NOTARE
REȘIRE
Nr. 7823
Data 22.08.2018

1394 21.09.2018

ing. Statian L
ing. Scutariu D
23.08.2018

Notificare

Către,
Garda Forestieră Oradea

23.09.2018

DIA



Vă înaintăm spre verificare și avizare APV-urile de produse accidentale, în conformitate cu prevederile:

O.M.1507/2016;

- Art. 2 (1);

- * lit. d) actele de punere în valoare de produse accidentale, constituite în arborete afectate de factori biotici și abiotici, inclusiv cele suprapuse peste marcări inițiale;

- ** lit. g) actele de punere în valoare de produse accidentale rezultate din arborii și/sau arboretele de rășinoase afectați/afectate de factori destabilizatori biotici și abiotici, instalați/instalate în afara arealului lor natural de vegetație;

- Art. 2 (4), (6).

O.M.3814/2012;

- Art.1[^]1

O.M.884/2016;

-*** Art.

Nr. crt.	Nr.APV			U.P.(Nr. denumire)	ua	Nr. contract administrare/ servicii silvice (dacă este cazul)	Vol. mc.	Depășire posibilitate DA/NU
	*	**	***					
1	395			I RIENI	7 B	1/01.09.2012	190	NU
2	396			I RIENI	51B,C,D 55A,57B, 56D	1/01.09.2012	410	NU
3	397			I RIENI	54A,54E	1/01.09.2012	339	NU
4	398			I RIENI	54 B	1/01.09.2012	421	NU
5	394			I DRAGANESTI	9A,10C, 12A,13A, 13B	231/31.03.2011	104	NU
6	393			I DRAGANESTI	590,591C	231/31.03.2011	200	NU
7	392			II LUNCA	169A	119/16.03.2009	1183	NU
8	399			I BEIUS	9A,I,K,M, G	-	236	NU
9	400			I BEIUS	10A,B	-	175	NU
10	401			I BEIUS	66 B	-	46	NU
11	402			I BEIUS	64B,65A	-	148	NU

Atașăm următoarele documente:

- actul (actele) de punere în valoare, verificat de inginerul care coordonează activitatea de fond forestier în cadrul ocolului silvic și avizat de șeful ocolului silvic, în forma ***verificat***
- copie unitatea amenajistică pentru care s-a constituit actul de punere în valoare.
- fotografii relevante privitoare la fenomen.

**Șef ocol,
ing. Coras Daniel**

A handwritten signature in black ink, appearing to read 'Daniel Coras', written over a faint, illegible background.

335

ACT DE PUNERE ÎN VALOARE NR. -- BII - 15019510

Unitate de Producție : IRIJINI - iunie 2012
Districț : A.P.V. : ERIENT

Scopul activității - (ha) : 19,60 Tractament : ACUȚENȚĂ F 1 Numele profesului : PRINCIPAL E CODREȚ Tehnologia de exploatare : TRUNCIURI SI CATARGII Data inventarierii : 20.06.2018 Anul exploatații : 2018 Procedur de inventariere : FIUCI 013 Cămin localizat nr. : PP BII 09 09 Cămin pătrat nr. :	Informații privind N.T.S.M.	Grupul de specii	Num. de arbori	Vol. arbore
	Stenarii pe - (ha) : Arbori poligamini - (buc) : Cămin volum de - (mc) : Iscații - (buc) : Cămin volum de - (mc) :	Rășinoase FAGS Quercinace Diversele fagi Diversele mcei Total :	248	190

Specia	SOPCARE DIMENSIONALA							Localizări	Cecia	Lemn de foc		Volum brut
	G1	G2	G3	M1	M2	M3	LS			Tota.	VF	
GORLEN (S)	1	34		27	19	8	2	91	16	83	12	190
TOTAL	1	34		27	19	8	2	91	16	83	12	190

U.A.	Suprafața ha	Vârsta ani	Pana cl	Securitate utilizabil		Compozitie	L.	Total volum brut
				%	S. tot			
7 B	19,60	20,0	28,00					190
Total	19,60							190

U.A.	GOS	Volum
7 B	190	190
Total	190	190

U.A.	Specia	Diametre		Înălțimi		Vârsta	Vol. arb	Nr. arb	Cres. tara	Sopcare dimensională				Cecia	Lemn de foc		Volum brut			
		cl.	deg.	hr	lc					G1	G2	G3	M1		M2	M3		LS	Tota.	VF
7 B	GOS	27,30	28,70	22,00	22,34	25	0,77	248		1	34		27	19	8	2	16	83	12	190
Total U.A. : 7 B								248		1	34		27	19	8	2	16	83	12	190
Total General U.A. :								248		1	34		27	19	8	2	16	83	12	190

Sei. Ocol,

Inventarizat,

Bișeu Land Forester,

Verificat,

Cristina Dănilă - Șef Ocol



ACT DE PUNERE IN VALOARE NR. 36/2018 JSH - 18019510

Unitate de Producție: PRIMARIEN - noi 2012
Denumire A.P.V.: PRIMARIEN



Suprafața totală act: (ha): 28,40	Informații privind N.T.S.M.	Grupă de specii	Nr. de arbori	Volum arbore
Timpul actului: ACCIDENȚAL I				
Natura producției: PRINCIPALE CODRI	stancari pe - (ha): Arbori putregiași - (buc): cu un volum de - (mc): descari - (buc): cu un volum de - (mc):	Resinoase	623	410
Tehnologia de exploatare: TRUNCHIURI ȘI CALARGII		FAGI		
Data inventarierii: 17.07.2018		Quercinoase		
Anul exploatării: 2018		Diverse tari		
Procedeu de inventariere: FIR CU FIR		Diverse mici		
Cămin rotund nr.: 20/01/09/09		Total:		
Cămin rotund nr.:				

Specie	Cl	SORTARE DIMENSIONALA						Lemn Fag	Coaja	Lemn de foc Total	Volum buc
		G1	G2	M1	M2	M3	Ls				
MOLID	21	122	78	73	17		5	316	24	60	470
TOTAL	21	122	78	73	17		5	316	24	60	470

U.A.	Suprafața ha	Vârsta ani	Pana G	Sectiis mizabii		Total volum buc
				So	S. rez	
51 B	4,20	95,0	6,00			40
51 C	2,40	95,0	21,00			39
51 D	1,10	90,0	21,00			14
55 A	6,90	95,0	26,00			244
57 B	3,20	80,0	26,00			36
56 D	0,90	95,0	28,00			66
Total	18,40					410

U.A.	MU	Volum
51 B	40	40
51 C	16	16
51 D	14	14
55 A	244	244
56 D	66	66
57 B	36	36
Total	410	410

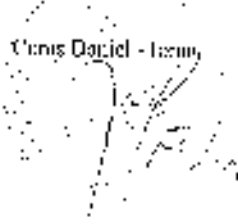
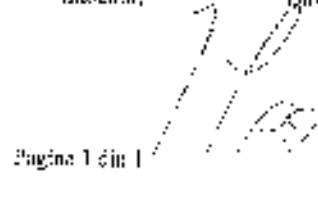
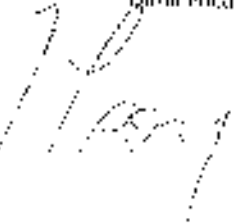
U.A.	Specia	Diametre		Inalțimi		Vârsta	Volum	No. arbori	Cantitate	Sortare dimensională						Coaja	Lemn foc Total	Volum buc
		Cl	dog	hr	hc					G1	G2	G3	M1	M2	M3			
57B	MO	32,30	24,54	21,00	23,89	80	1,16	34		3	11	4	3	1		3	12	36
Total U.A.: 57B								34		3	11	4	3	1		3	12	36
	MO	35,00	26,51	23,00	23,96	95	0,61	398		7	26	53	52	12		4	21	244
Total U.A.: 55 A								398		7	20	52	52	12		4	21	244
	MO	28,00	30,53	20,00	21,79	95	0,70	57		4	12	5	4	1		3	11	40
Total U.A.: 51 B								57		4	12	5	4	1		3	11	40
	MO	34,00	31,53	21,00	23,28	90	0,82	17		2	4	3	1			1	4	14
Total U.A.: 51 D								17		2	4	1	1			1	4	14
	MO	36,00	35,63	25,00	24,90	95	1,12	9		2	3	1	1			1	2	10
Total U.A.: 51 C								9		2	3	1	1			1	2	10
	MO	28,00	27,29	23,00	22,77	95	0,61	108		2	22	14	12	2		6	6	66
Total U.A.: 56 D								108		2	22	14	12	2		6	6	66
Total General U.A.:								623		21	122	78	73	17		5	34	410

Sef OGC:  Chris Daniel - Iarnu
Intocmit: 
Birou Fond Forestier: 
Verificat: 
Pagina 1 din 1

FEDERAL BUREAU OF INVESTIGATION
 UNITED STATES DEPARTMENT OF JUSTICE
 WASHINGTON, D. C. 20535
 MEMORANDUM FOR THE DIRECTOR
 SUBJECT: [Illegible]

DATE	INITIALS	TIME	LOCATION	STATUS	REMARKS
11/15/68
11/16/68
11/17/68
11/18/68
11/19/68
11/20/68
11/21/68
11/22/68
11/23/68
11/24/68
11/25/68
11/26/68
11/27/68
11/28/68
11/29/68
11/30/68

MEMORANDUM FOR THE DIRECTOR
 SUBJECT: [Illegible]

DATE	INITIALS	TIME	LOCATION	STATUS	REMARKS
11/15/68
11/16/68
11/17/68
11/18/68
11/19/68
11/20/68
11/21/68
11/22/68
11/23/68
11/24/68
11/25/68
11/26/68
11/27/68
11/28/68
11/29/68
11/30/68

MEMORANDUM FOR THE DIRECTOR
 SUBJECT: [Illegible]

DATE	INITIALS	TIME	LOCATION	STATUS	REMARKS
11/15/68
11/16/68
11/17/68
11/18/68
11/19/68
11/20/68
11/21/68
11/22/68
11/23/68
11/24/68
11/25/68
11/26/68
11/27/68
11/28/68
11/29/68
11/30/68

MEMORANDUM FOR THE DIRECTOR
 SUBJECT: [Illegible]

DATE	INITIALS	TIME	LOCATION	STATUS	REMARKS
11/15/68
11/16/68
11/17/68
11/18/68
11/19/68
11/20/68
11/21/68
11/22/68
11/23/68
11/24/68
11/25/68
11/26/68
11/27/68
11/28/68
11/29/68
11/30/68

Latitude: 46.609481
Longitude: 22.750156
Elevation: 1492.72m
Accuracy: 6.0m
Time: 12-07-2018 11:35
Note: PADIS-BISERICA

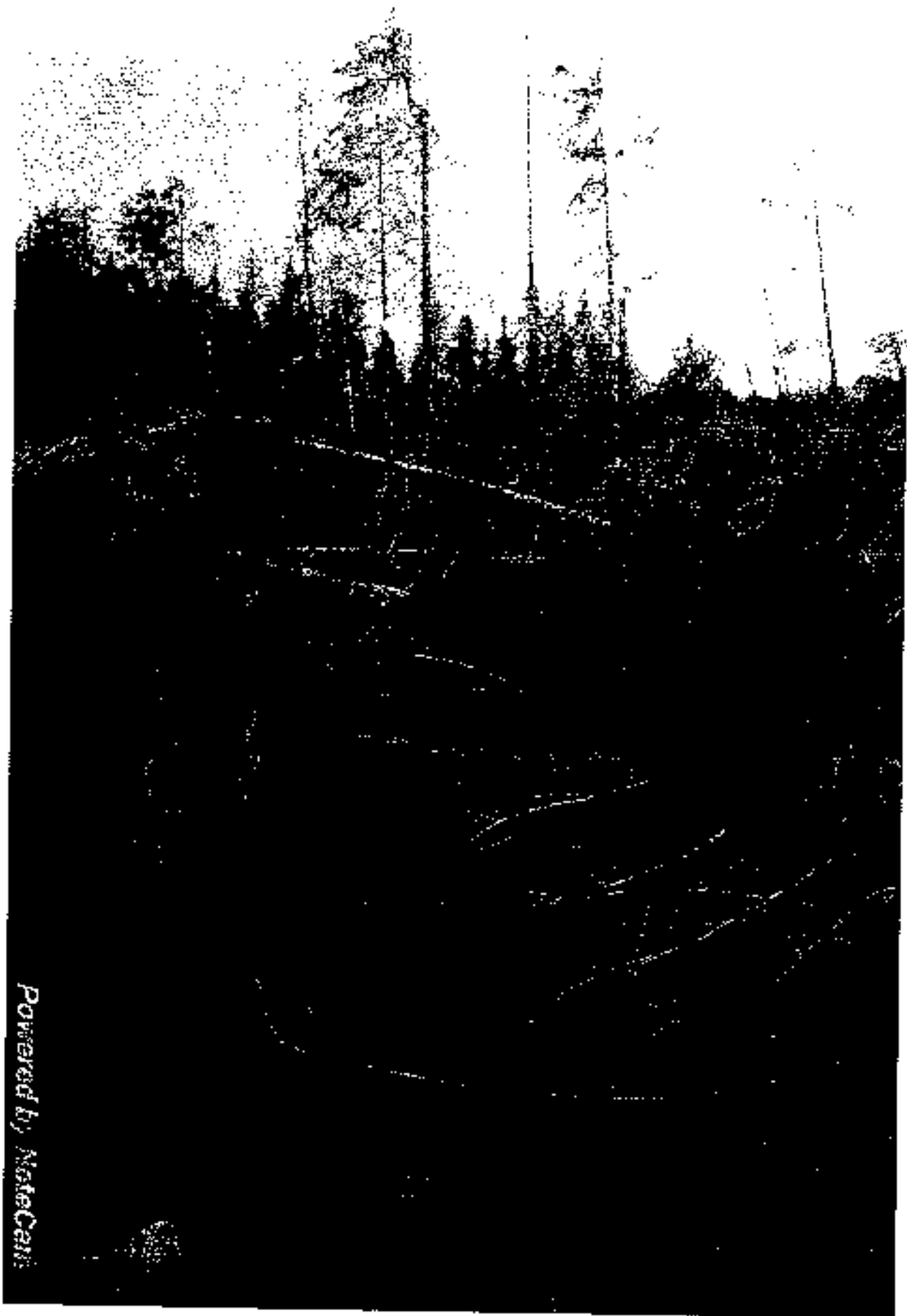

Powered by NotoCam

Latitude: 46.609584
Longitude: 22.750282
Elevation: 1491.88m
Accuracy: 6.0m
Time: 12-07-2018 11:45
Note: PADDIS=BISERICA

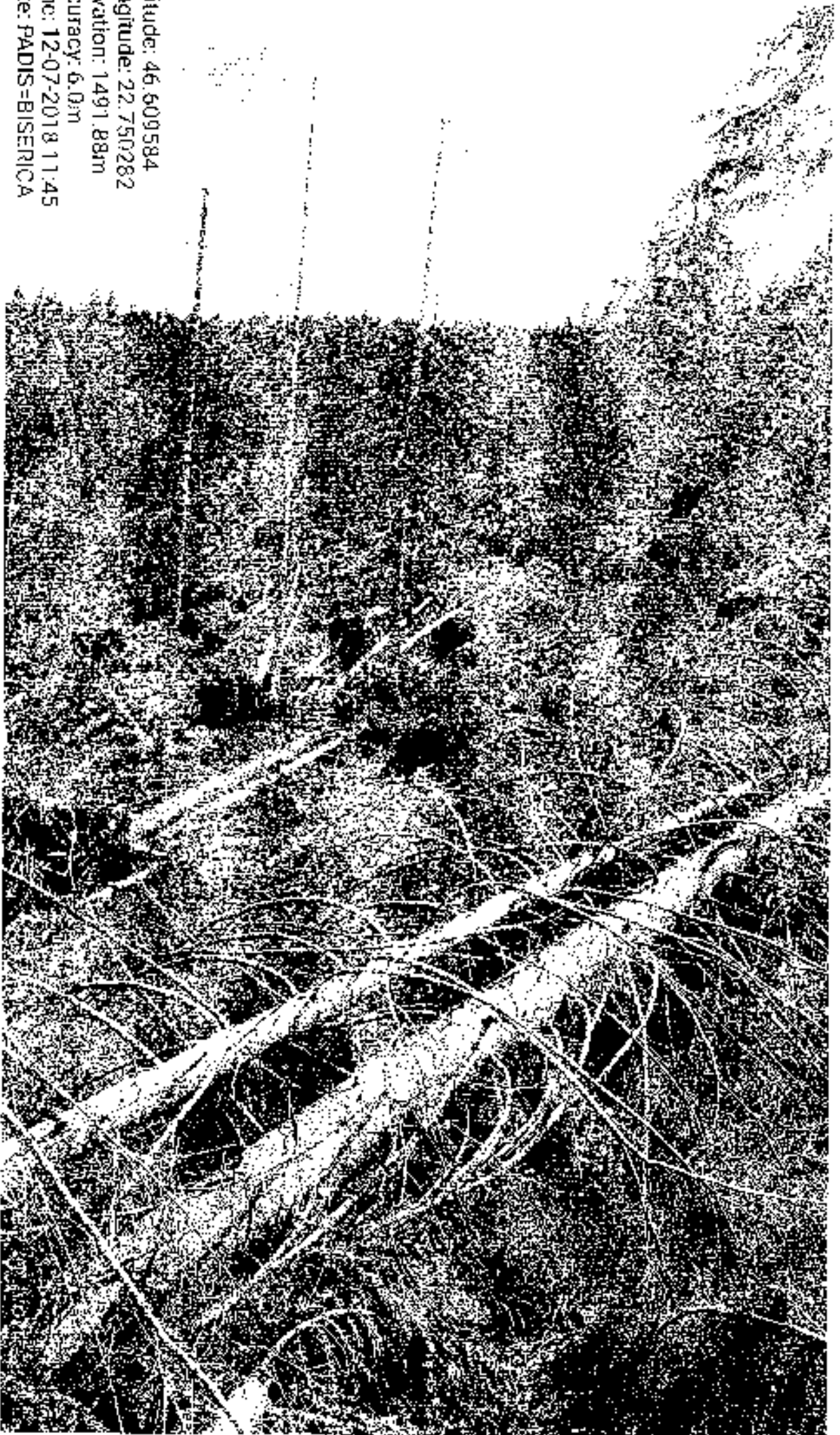

392

ACT DE PUNERE IN VALOARE NR. -- BJ - (8019510)

Unitate de Productie : PRJENI - sieni 2812
Denumire A.P.V. : PRJENI

Suprafata totala ca - (ha) : 18,10 Tratare : ACCIDENTALA : Matură productivă : PRINCIPALE COBRI Tehnologia de exploatare : TRUNCHIURI SI CATARGE Data inventarierii : 17.07.2018 Anul exploatării : 2018 Precedent de inventariere : FIR CU FIR Clasa record nr. : PP BH 09 08 Clasa patra nr. :	Informații privind N.T.S.M.	Grup de specii	Nr. de arbori	Vol. arbore
	Stareții pe - (ha) : Arbori pierduți - (ha) : cauza vânturi co - (ha) : leseri - (ha) : cauza vânturi de - (ha) :	Rosinoase FAG Quercus Diverse tari Diverse arci	517	339
		Total :	517	339

Specia	SURTAR DIMENSIONALA							Lemn buc	Coaja	Lemn de foc		Volum buc
	G1	G2	G3	M1	M2	M3	LS			Total	VF	
MOLID	28	109	59	60	14		5	268	28	45		139
TOTAL	28	109	59	60	14		5	268	28	45		139

L.A.	Suprafata ha	Vaste an	Fanta G	Statistica utilizarii		Total volum buc
				%	S tot	
S4A	7,71	100,0	16,60			225
S4E	10,40	95,8	21,00	48,38	5,00	114
Total	18,10			27,62	5,00	339

L.A.	MO	Volum
S4E	114	114
S4A	225	225
Total	339	339

L.A.	Specia	Diametre		Inaltime		Vasta	Vol an	Nr. arb	Cres tere	Surta de dimensiunale							Coaja	Lemn foc Total	Volum buc	
		G1	G2	G3	M1					M2	M3	LS	G1	G2	G3	M1				M2
S4A	MO	27,00	28,00	23,00	21,62	100	0,56	400		5	62	47	32	12			4	20	23	225
Total L.A. : S4A								400		5	62	47	32	12			4	20	23	225
	MO	34,00	34,60	24,00	21,62	95	0,97	113		23	46	12	8	2			8	20	23	114
Total L.A. : S4E								113		23	46	12	8	2			8	20	23	114
Total General L.A. :								517		28	108	59	40	14			12	43	45	339

Sef Ocol

Intocmit

Birou Fond Forestier

Verificat

Coras Daniel - Intocmit

Latitude: 46.698247
Longitude: 22.74265
Elevation: 1464.74m
Accuracy: 8.0m
Time: 04/07/2018 13:05
Note: padis

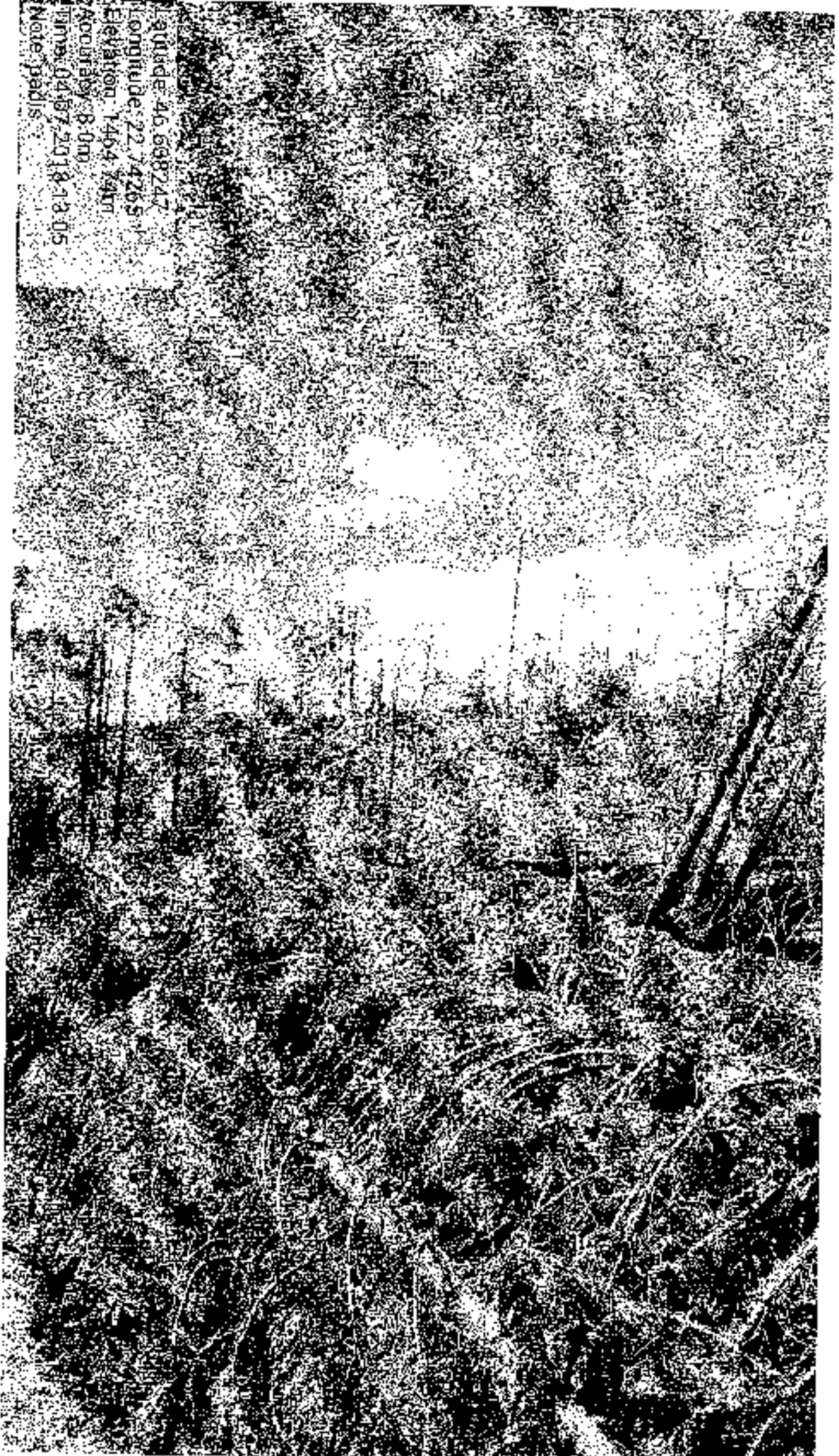

Latitude: 46.608201

Longitude: 22.743497

Altitude: 1510.53m

Accuracy: 24.0m

Time: 04-07-2018 12:21

Note: padis

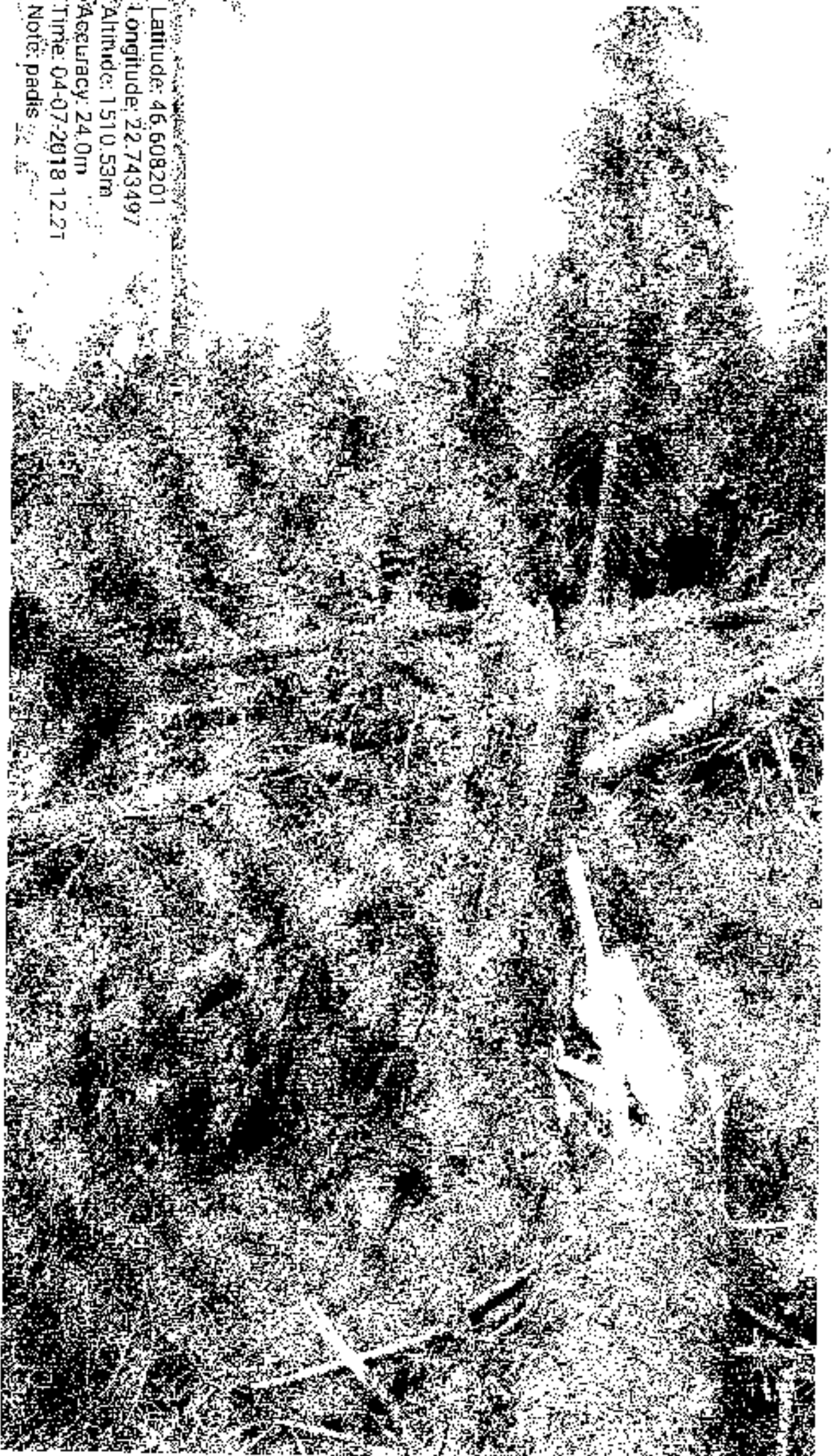

398
ACT DE PUNERE ÎN VALOARE NR. 011 - 18019510

Unitate de Producție: PRIMĂRII - Fișă 2012
Tronșonice A.P.V.: PRIMĂRII

Suprafața cursiv act - (ha) : 17,00		Tronșonice A.P.V. : PRIMĂRII		Informații privind N.L.S.M.				Cantitatea specii		Nr. de arbori		Vol. arbore																									
Tronșonice : ACCIDENTAL P II				Stamini (pa) - (ha) :				Răzinoase		1056		421																									
Numele producției : DICHORAURI II				Arbori putregiași - (buș) :				2AG																													
Tehnologia de exploatare : CRĂNCIURĂ ȘI CĂCĂRGI				cu un volum de - (m ³) :				Quercino																													
Data inventarului : 13.08.2018				Tăcuiți - (buș) :				Diverse taci																													
Anul exploatării : 2018				cu un volum de - (m ³) :				Diverse taci																													
Procedul de inventariere : 22.01.2018								Total :		1056		421																									
Cămin rotund nr. : PP 012 09 09																																					
Cămin pălat nr. :																																					
Specia		SORTARE DIMENSIONALĂ							Total lucr		Cantitate		Volum brut																								
		Cl		G2		G3		M1		M2		M3		1 S																							
MOGLID		8		53		88		140		36				12																							
TOTAL		8		53		88		140		36				12																							
U.A.		Suprafața m		Vârsta ani		Pondere %		S. m		Compoziție		L.		Total volum brut																							
54 B		17,00		45,0		16,0%								421																							
Total		17,00												421																							
U.A.		MO		Valori																																	
54 B		421		421																																	
Total		421		421																																	
U.A.		Specia		Clasare di / des		Qualități LI / Pa		Vâr atz.		Vâr arb.		Nr. arb.		Cree țare		Sortare dimensională		Cantitate		Lemn de foc		Volum brut															
54 B		MO		24,00 / 21,80		21,00 / 20,31		45		0,40		1056						8		53		88		140		36				12		39		45		421	
Total U.A. : 54 B												1056						8		53		88		140		36				12		39		45		421	
Total General U.A. :												1056						8		53		88		140		36				12		39		45		421	

Sef Cent.

Intarrit,

Birou Fond Forestier.

Verificat,

Cămin Dărieș - Iancu

Latitude: 46.676063
Longitude: 22.934558
Accuracy: 2300.0m
Time: 11-08-2018 09:39
Note: PLANTATION





Latitude: 46.505927
Longitude: 22.741079
Elevation: 1419.68m
Accuracy: 37.8m
Time: 31-08-2018 09:40
Note: PLANTATION

334

ACT DE PLINERE IN VALOARE NR. -- BH -- 15019510

Directia de Productie : 1 - DRĂGANESTI
Căminul A.P.V. : P. DRĂGANESTI

Suprafata totala act - (ha) : 37,80 Parament ACCIDENTALE 1 Natura productiei : PRINCIPAL CORDIL Tehnologia de exploatare : TRUNCHIERI SI CALARIE Data inventurarii : 28.06.2018 Anul exploatarii : 2018 Procedeele de inventurari : FIR CU FIR Căminul raport nr. : 27 BH 05 06 Căminul cutat nr. :	Informatii privind N.T.S.M.	Grupa de specii	No. de arbori	Vol. arbore
	Stăruca, p. - (ha) : Anorii protegizati - (buc) : cu un volum de - (met) : fiscali - (buc) : cu un volum de - (met) :	Resursare TAG Quercus Diverse tari Diverse rasi	77 39 22	56 41 7
		Total :	138	104

Specia	SORTARE DIMENSIONALA							Luar facut	Coaja	Luar de foc		Volum brut
	G1	G2	G3	M1	M2	M3	LS			Total	VF	
TAG		10		4	3	1		18	1	37	4	56
GORLEN(S)	1	1		2				6	1	24	1	41
CARPEN										7	1	7
TOTAL	1	11		6	3	1		24	2	78	6	104

U.A.	Suprafata m	Varsta ani	Punza G	Sectiuni utilizabil		Total volum brut
				%	S. tot	
9a	2,90	95,0	11,00			18
10c	4,40	75,0	15,00			5
12a	5,90	80,0	5,00			7
13a	4,50	95,0	10,00			8
13B	21,00	75,0	2,00			70
Total	37,80					94

U.A.	CA	FA	GO.S	Volum
10c		2		5
12a		2		8
13a		2		8
13B	1	36	23	76
9a		15	3	18
Total	1	56	41	104

U.A.	Specia	Diametre		Inaltime		Voz sta	Vol arb	Nr. ara	Cres teri	Sortare dimensionala							Luar facut	Luar de foc Total	VF	Volum brut						
		cm	dec	lc	hc					G1	G2	G3	M1	M2	M3	LS										
13A	FA	30,00	29,62	24,00	23,98	75	0,23	3																		
	GO.S	32,00	33,63	24,00	24,25	95	1,00	7			1										7					
Total U.A. : 13A								10													7					
13B	FA	30,00	29,48	23,00	22,89	75	0,77	47																		
	GO.S	30,00	34,71	22,00	23,13	75	1,17	35			1											23				
	CA	23,00	27,83	19,00	18,64	75	0,325	22														7				
Total U.A. : 13B								92														37				
9a	FA	30,00	29,84	22,00	22,95	95	0,25	20																		
	GO.S	36,00	36,75	24,00	24,15	95	1,00	3															19			
Total U.A. : 9a								23															19			
10c	FA	36,00	28,05	21,00	20,61	75	0,40	3																		
	GO.S	36,00	38,71	22,00	22,50	75	1,00	3																2		
Total U.A. : 10c								6																2		
12a	FA	28,00	34,23	24,00	25,05	80	1,00	2																		
	GO.S	28,00	36,80	25,00	25,01	80	0,25	3																	1	
Total U.A. : 12a								5																	1	
Total General U.A. :								178																78	6	104

[Signature]
Sef Secie

[Signature]
Directia de Productie



BA

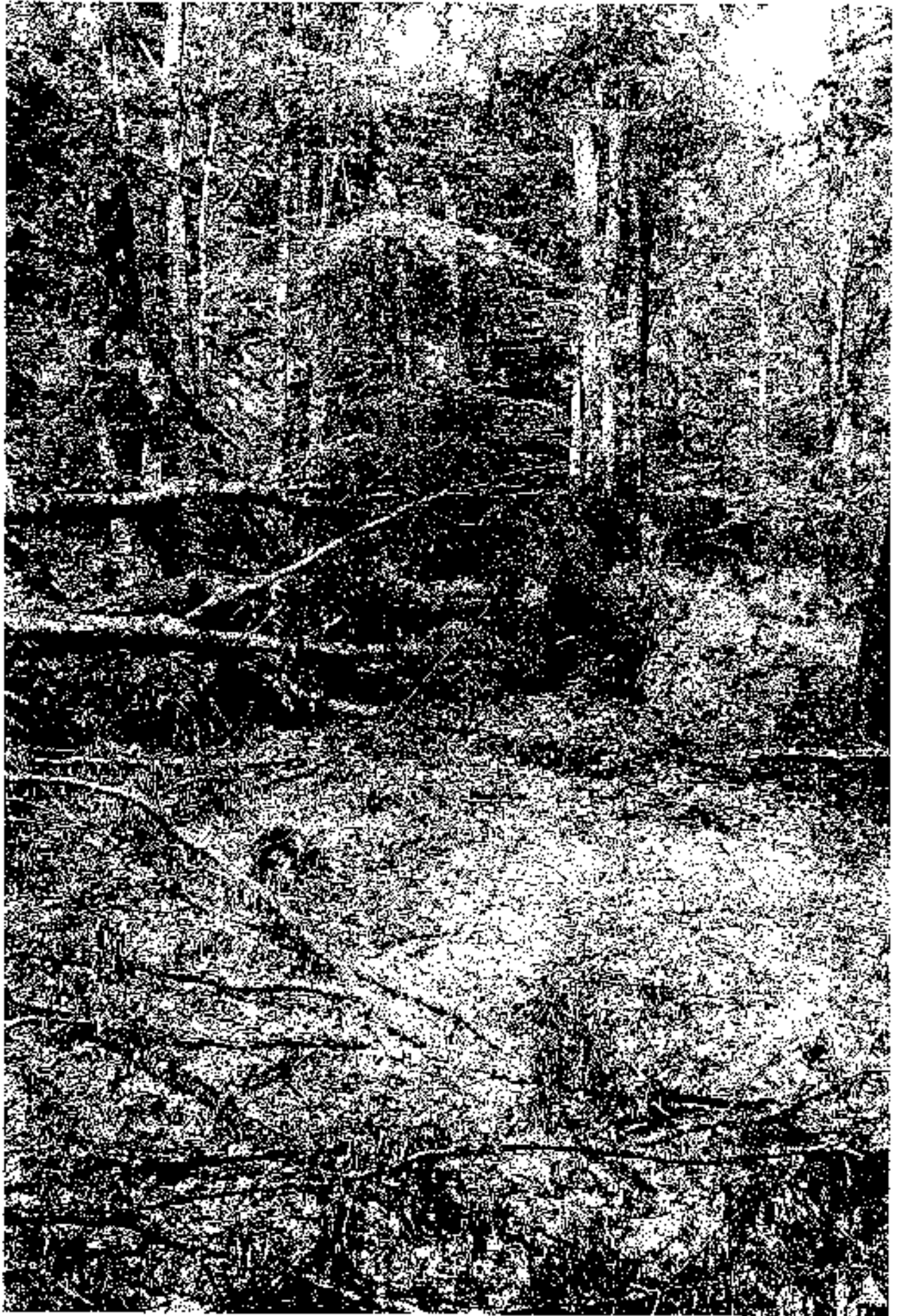



ACT DE PUNERE ÎN VALOARE NR. -- BH - 18019510

Unitate de Producție : 1 - DRĂGANESTI
Denumire A.P.V. : P. DRĂGANESTI

Suprafața totală sol - (ha) : 7,00 Tratament : ACCIDENTALE I Natura producției : PRINCIPAL: CODRU Comunitatea de exploatare : TRUȘCĂILIBI ȘI CATĂRGE Data inventarului : 31.05.2018 Anul exploatării : 2018 Proceduri de inventariere : FIR CU FEA Cămin nr. de in. : PP BH 06 08 Cămin pădurar :	Informații privind N.T.S.M.	Grupa de specii	Nr. de arbori	Vol. arbore
	Stămâni pe - (ha) : Arbori putregăioși - (buc) : cu un volum de - (mc) : Iscăzi - (buc) : 5 cu un volum de - (mc) : 20,00	Rosicane FAG Quercinee Diverse tari Diverse rase	112 61	164 36
		Total :	173	200

Specie	SORTAJE DIMENSIONALA							Temp. lum.	Coaja	Lemn de foc		Volum brut
	G1	G2	G3	M1	M2	M3	LS			Total	VF	
FAG	20	20		5	4	1		52	3	109	9	164
CARPEN		1		2		1	1	6		19	2	25
CIRIS PASARESC		2						2		7		9
MISTRACAN				1				1		1		2
TOTAL	20	25		8	5	2	1	61	3	136	11	200

L.A.	Suprafața la	Vârsta ani	Panta %	Santichia utilizabilă		Total volum brut
				%	S. tot	
590	4,30	161,0	30,00	87,53	2,50	1674
591C	3,00	70,0	38,00		0	58
Total	7,30		30,00	87,53	2,50	200

L.A.	CA	G	FA	ME	Volum
590	2	3	1		142
591C	21		3		58
Total	23	3	4		200

L.A.	Specie	Diametri		Inălțimi		Var. m	Vol. arb	N. arb	Clas. rare	Sortaje dimensionala							Coaja	Lemn foc		Volum brut
		d	deg	st	bc					G1	G2	G3	M1	M2	M3	LS		Total	VF	
590	FA	48,00	47,35	27,00	27,50	160	1,85	71		19	16		3	2	1		2	87	7	151
	CA	43,00	38,68	25,00	24,75	160	1,00	2										2		2
	G1	32,00	34,59	24,00	24,04	160	0,95	19										7		9
Total L.A. : 590								83		19	16		3	2	1		2	96	7	162
591C	FA	32,00	33,48	17,00	17,31	70	0,80	43			6		2	1			1	22	2	33
	CA	26,00	27,41	17,00	17,31	70	0,55	43				2	1	1	1			17	2	33
	FA:	26,00	26,00	17,00	17,00	70	0,29	7										1		2
Total L.A. : 591C								93		1	7		3	2	1	1	1	40	4	58
Total General L.A. :								176		20	25		6	4	2	1	3	136	11	200

Sr. Cond.

Furnizor

Buc. Fond Forestier

Verificat

Cămin Dărie - Ion I







15.08.2018
VERIFICAT

ACT DE PUNERE ÎN VALOARE NR. -- BH - 18019510

Unitate de Producție - H. LUNCA - LUNCA
Denumire A.M.V. - P. LUNCA

Suprafața totală act (ha) : 11,00 Funcțiune : ACCIDAN FACI I Natura producției : PRINCIPALE CODRE Tehnologia de exploatare : TRUNCHIERI SI CATARCI Data înscrierii : 14.08.2018 Anul exploatații : 2018 Procedeu de înscrierere : 518.011.073 Codul actului nr. : PP181109.07 Clasa pădurii :	Informații privind N.T.S.M.	Grupa de specii	Nr. de arbori	Vol. arbore
	Stenarii pe - (ha) : Arbori puțingiși - (ha) : Cu un volum de - (m ³) : Tăcării - (ha) : 5 Cu un volum de - (m ³) : 7,08	Rășinoase FACI Quercinoase Diverse tari Diverse mici		881 54
		Total :	935	1183

Specie	SORTARE DIMENSIONALA							Lecan laun	Cosa	Locu de loc.		Valori brut
	G1	G2	G3	M1	M2	M3	I.S			Total	VP	
EAC	125	300		49	29	12	2	527	29	575	68	2132
OCROTĂSI	1	16		6	3			27	4	20	3	51
TOTAL	126	316		55	32	12	2	554	33	596	71	1183

U.A.	Suprafața nu	Mășuri	Penta G	Sortarea utilizată				Total volum brut
				%	S. tot	Compoziție	cl.	
165 A	10,00	130,0	15,00					1183
Tota.	10,00							1183

U.A.	FA	G.O.S.	Valori
169 A	1132	51	1183
Tota.	1132	51	1183

U.A.	Specie	Dimensiune di deg	Inscrieri		Var sta	Vol. arb	N. arb	Crea- tore	Sortare dimensionala							Cosa	Locu de loc.		Valori brut
			di	de					G1	G2	G3	M1	M2	M3	I.S		Total	VP	
169 A	FA	18,00 37,69	24,00	23,95	130	1,28	831		125	300		49	29	12	2	29	575	68	2132
	G.O.S.	14,00 31,40	25,00	22,54	130	0,94	54		1	16		6	3	1		4	20	3	51
Tota U.A. : 169 A									126	316		55	32	12	2	33	596	71	1183
Tota General U.A.									126	316		55	32	12	2	33	596	71	1183

S.U. Ocol

Intocmit

Dir. Fond ecuatier

Verificat

Coras Daniel Iovan

[Handwritten signature]

[Handwritten signature]

DESCRIEREA STATUTULUI SI MARCANTULUI	SIN	P	K	VIR D	E	C	AN	AL	VT	M					
										ES	AG	PROFIT	PROFIT		
	AN	R	TR	ETA	H	C	L	ES	AG	PROFIT	PROFIT	ES	AG	PROFIT	PROFIT
157 72.8 SA 60.1 SA, SUTIA CRISTAZ 12:212 SOL:100 Versant superior orzale, 10000000 FR INC. 25 G MENTHOLINA 100-840 M. LITIERA:oualaine - substante 129 FICSA:Repanita-Amaran. Natural fundament. prod. uaj relativ p'ntes CONF. ACTUALA : 6 SA 2 NE 2 CA CONF. TEL :10 SA SUTIA CRISTAZ: Gura de mijl., comestibil. VITETA FICSA.110 and	FR	1	TR	100	100	27	4	M	1.0	84	M	0.00	45	3787	0.3
	FR	3	TR	80	30	23	3	N	1.6	78	N	0.27	119	9675	2.3
	FR	2	TR	50	20	23	4	N	1.5	86	N	0.78	19	4062	1.3
	FR	4	TR	50	24	23	3	N	1.0	83	N	0.35	138	10640	3.7
TOTAL				30		3						0.30	308	24084	7.6

SEM.UTIL:
SUTIA CRISTAZ:
DATE COMPL.

FOA:
LICENTA SALE

INTREBI PROD. SUTIA CRISTAZ/0.70

DESCRIEREA STATUTULUI SI MARCANTULUI	SIN	P	K	VIR D	E	C	AN	AL	VT	M					
										ES	AG	PROFIT	PROFIT		
	AN	R	TR	ETA	H	C	L	ES	AG	PROFIT	PROFIT	ES	AG	PROFIT	PROFIT
108 55.0 SA 60.1 SA, SUTIA CRISTAZ 12:212 SOL:100 Versant superior orzale, 10000000 FR INC. 25 G MENTHOLINA 100-840 M. LITIERA:oualaine - substante 129 FICSA:Repanita-Amaran. Natural fundament. prod. uaj relativ p'ntes CONF. ACTUALA : 6 SA 2 NE 2 CA CONF. TEL :10 SA SUTIA CRISTAZ: Gura de mijl., comestibil. VITETA FICSA.110 and	FR	1	TR	100	100	27	4	M	1.4	78	M	0.00	40	2998	0.7
	FR	2	TR	80	30	23	3	N	1.1	83	N	0.78	70	4661	1.3
	FR	2	TR	60	28	23	3	N	1.0	80	N	0.18	60	3370	1.6
	FR	2	TR	65	22	20	4	N	1.7	78	N	0.10	19	1289	0.9
	FR	3	TR	60	20	23	3	N	1.0	83	N	0.24	92	6690	2.4
TOTAL				30		3						0.30	271	17700	6.4

SEM.UTIL:
SUTIA CRISTAZ:
DATE COMPL.

FOA:
LICENTA SALE

INTREBI PROD. SUTIA CRISTAZ/0.53

DESCRIEREA STATUTULUI SI MARCANTULUI	SIN	P	K	VIR D	E	C	AN	AL	VT	M					
										ES	AG	PROFIT	PROFIT		
	AN	R	TR	ETA	H	C	L	ES	AG	PROFIT	PROFIT	ES	AG	PROFIT	PROFIT
109 a 63.6 SA 60.1 SA, SUTIA CRISTAZ 12:212 SOL:100 Versant superior orzale, 10000000 FR INC. 25 G MENTHOLINA 100-840 M. LITIERA:oualaine - substante 129 FICSA:Repanita-Amaran. Natural fundament. prod. uaj relativ p'ntes CONF. ACTUALA : 6 SA 2 CA 2 NE CONF. TEL : 7 SA 2 CA 2 NE 2 CA SUTIA CRISTAZ: Gura de mijl., comestibil. VITETA FICSA.110 and	FR	4	TR	100	100	28	4	M	1.4	78	M	0.29	151	10992	3.6
	FR	2	TR	20	28	23	3	N	1.4	78	N	0.14	59	4119	1.0
	FR	2	TR	60	20	20	4	N	1.0	80	N	0.14	31	2468	0.7
	FR	2	TR	60	24	19	3	N	1.5	83	N	0.19	7	7379	0.3
TOTAL				130		3						0.70	298	21438	6.0

SEM.UTIL:
SUTIA CRISTAZ:
DATE COMPL.

FOA:
LICENTA SALE

INTREBI PROD. SUTIA CRISTAZ/0.53

DESCRIEREA STATUTULUI SI MARCANTULUI	SIN	P	K	VIR D	E	C	AN	AL	VT	M					
										ES	AG	PROFIT	PROFIT		
	AN	R	TR	ETA	H	C	L	ES	AG	PROFIT	PROFIT	ES	AG	PROFIT	PROFIT
100 a 3.0 SA 60.1 SA, SUTIA CRISTAZ 12:212 SOL:100 Versant superior orzale, 10000000 FR INC. 25 G MENTHOLINA 100-840 M. LITIERA:oualaine - substante 129 FICSA:Repanita-Amaran. Natural fundament. prod. uaj relativ p'ntes CONF. ACTUALA : 10 SA CONF. TEL :10 SA SUTIA CRISTAZ: Gura de mijl., comestibil. VITETA FICSA.110 and	FR	1	TR	100	100	28	3	N	1.0	83	N	0.30	118	983	1.4
TOTAL				130		3						0.60	318	993	2.8

SEM.UTIL:
SUTIA CRISTAZ:
DATE COMPL.

FOA:
LICENTA SALE

INTREBI PROD. SUTIA CRISTAZ/0.53

11. 11. 1969 A



U.S. 169 N.



393
ACT DE PUNERE ÎN VALOARE NR. -- BH - 18019510

Unitate de Producție : I - BEIUS
Denumire A.M.V. : P. BEIUS

Suprafața totală a ml - (ha) : 15,40 Tratamente : ACCIDENTAL Natura producției : PRINCIPALE CODRURI Tehnologia de exploatare : TRUNCHIURI ȘI CATARGHE Data înscuturării : 25.06.2018 Anul exploatarei : 2018 Procedura de înscuturare : FUR CIL 303 Codul rotativ nr. : B110915 Clasa peritelor :	Informații privind N.T.S.M.	Grupa de specii	Nr. de arbori	Vol. arbore
	Stenari, po - (ha) : Arbori putregăsiți - (buc) : Cu un volum de - (mc) : Iesări - (buc) : 6 În alt caz de - (mc) : 3,00	Resinoase FAG Quercinoase Diversele Laci Diversele moli	386 17 3	227 7 2

Specia	SORLARE DIMENSIONALĂ							Lentile	Cusaj	Furturi de fix		Volum brut
	G1	G2	G3	M1	M2	M3	L5			Total	VF	
FAG	11	42		13	10	6	2	84	5	138	15	227
QUERCIN (S)		1			1			3		4		7
CURTĂ FĂSĂRIȘC		1						1		1		2
TOTAL	11	44		14	11	6	2	88	5	143	15	236

U.A.	Suprafața ha	Varsta an	Pond. G	Narcisii și Lăzarii		Total volum arb.
				%	\$ tot	
9A	10,00	25,0	28,00			102
9J	0,50	75,0	28,00			16
9K	4,00	75,0	30,00			79
9M	0,40	75,0	27,00			32
9G	0,50	100,0	35,00			7
Total	15,40					236

U.A.	CI	FA	GOS	Volum
9A	2	100		102
9J			7	7
9I		19		19
9K		79		79
9M		32		32
Total	2	227	7	236

U.A.	Specia	Diametrul dr. Cug	Inălțimi		Var. arb.	Vol. arb.	Nr. arb.	Cus. arb.	Sortare dimensională							Cusaj	Econ. fix		Volum brut		
			h1	h2					G1	G2	G3	M1	M2	M3	L5		Total	VF			
9K	FA	32,00	30,50	24,00	25,60	75	0,84	94		6	12		4	3	2	1	2	49	5	79	
Total U.A. : 9K																					
	FA	30,00	28,70	25,00	24,70	75	0,78	128		6	12		4	3	2	1	2	19	5	79	
9A	CI	32,00	37,50	26,00	26,10	75	0,67	3		2	18		6	5	3	1	2	62	7	100	
Total U.A. : 9A																					
	FA	30,00	28,90	25,00	24,70	75	0,78	128		2	18		6	5	3	1	2	62	7	100	
Total U.A. : 9A																					
9I	FA	26,00	28,90	22,00	22,80	75	0,67	24		1	2							13		16	
Total U.A. : 9I																					
	FA	28,00	29,60	24,00	24,40	75	0,80	49		1	10		3	2	1		1	14	2	32	
Total U.A. : 9M																					
	FA	28,00	29,60	24,00	24,40	75	0,80	49		1	10		3	2	1		1	14	2	32	
Total U.A. : 9M																					
9G	CI	21,00	26,80	18,00	19,60	120	0,56	12										4		7	
Total U.A. : 9G																					
	CI	21,00	26,80	18,00	19,60	120	0,56	12										4		7	
Total U.A. : 9G																					
Total General U.A. :								301		11	44		14	11	6	2	5	143	15	236	

Șef Gardă, Intarcă, Birou Fond Forestier, Verificat,
 Copie Șef Gardă, Intarcă
 Pagina 1 din 1

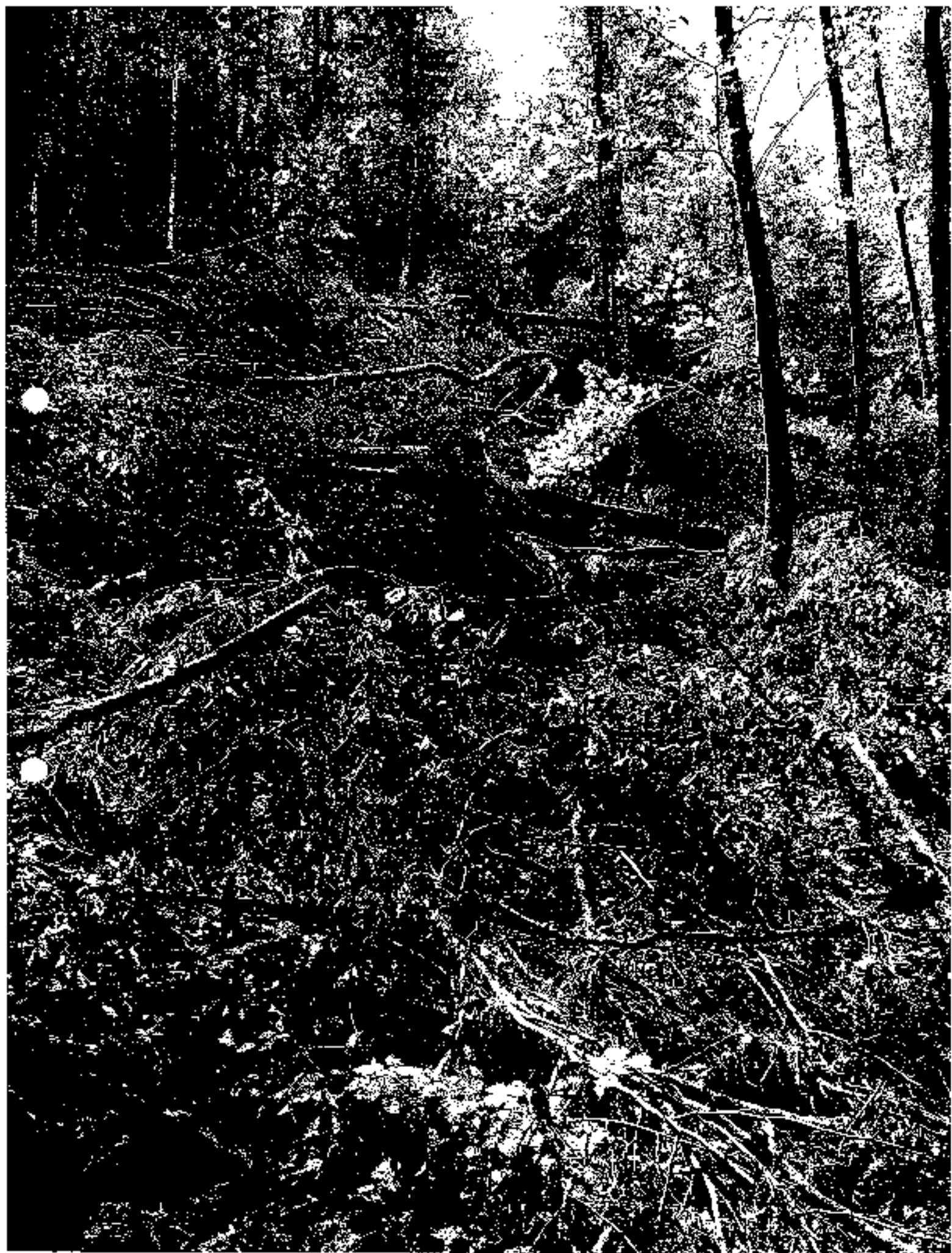



400
ACT DE PUNERE ÎN VALOARE NR. -- III - 18019510

Unitate de Producție : I - BEIUS
Denumire A.P.V. : P. BEIUS

Suprafața totală net - (ha) : 8,59	Informații privind N.L.S.M.	Crușă de specii	Nr. de arbori	Vol. arbore
Tratament : ACCIDENTAL I				
Nume producător : PRINCIPALE CODRI	Stemeni, ps - (ha) : Arbori putregăiți - (ha) : cu un volum de - (mc) ; Isarorii - (ha) : 2 sau un volum de - (mc) : 1,09	Răsinogăsi FAG Quercines Diverse tzi Diverse muf	181 29 15	162 11 3
Tehnologia de exploatare : TRUNCHIERI ȘI CALARGI				
Data inventarului : 27.06.2018				
Anul exantării : 2018				
Procedur. de inventarizare : 733 CL 508				
Carem rotund al. : BH 09 15				
Ciuciu pătat nr. :				
		Total :	216	175

Specia	SORTARE			DIMENSIUNALIA				Tota lucru	Crușă	Lemn de foc		Volum brut
	G1	G2	G3	M1	M2	M3	L5			Total	VF	
FAG	8	30		3	21	4	1	66	4	91	12	161
QUERCINES		2		1	1			4	1	6	1	11
CARPEN						1		1		2		3
TOTAL	8	32		4	22	5	1	71	5	99	13	175

U.A.	Suprafața ha	Vârsta ani	Pana G	Securitățile utilizabile		Total volum brut
				%	S. tot	
10 A	8,00	80,0	26,00			161
10 B	0,50	120,0	35,00			11
Total	8,50					172

U.A.	CA	BA	IGOS	Volum
10 A	3	168		169
10 B			11	11
Total	3	168	11	180

U.A.	Specia	Diametrul di (cm)	Inalțimii H1 H2	Var ste.	Vol. arb.	Nr. arb.	Cres tere	Sortarea dimensională						Crușă	Lemn de foc		Volum brut			
								G1	G2	G3	M1	M2	M3		L5	Total		VF		
10 B	Q10.5	26,00	26,00	13,00, 18,00	120	0,55	29		2		1	1			1	6	1	11		
Total U.A. : 10 B							29		2		1	1			1	6	1	11		
10 A	BA	20,00	20,00	27,00	26,84	80	0,89	181		8	30		13	10	4	1	4	91	11	161
	CA	20,00	18,93	20,00	19,61	80	0,20	15							1		2		3	
Total U.A. : 10 A							196		8	30		13	10	5	1	4	93	11	164	
Total General U.A. :							216		8	32		24	11	5	1	5	99	12	175	

Sof. Dec. Locuitor, Birou Fin. Focșani, Verif. act.

Coras Daniel - locuitor

EXERCISES LISTED BY AREA

EXERCISES LISTED BY AREA		EXERCISES	PERCENTAGE	PERCENTAGE	PERCENTAGE	PERCENTAGE	PERCENTAGE	PERCENTAGE	PERCENTAGE	PERCENTAGE
NO.	AREA	EXERCISES	PERCENTAGE	PERCENTAGE	PERCENTAGE	PERCENTAGE	PERCENTAGE	PERCENTAGE	PERCENTAGE	PERCENTAGE
101	101	101	100	100	100	100	100	100	100	100
TOTAL			100	100	100	100	100	100	100	100

EXERCISES LISTED BY AREA		EXERCISES	PERCENTAGE	PERCENTAGE	PERCENTAGE	PERCENTAGE	PERCENTAGE	PERCENTAGE	PERCENTAGE	PERCENTAGE
NO.	AREA	EXERCISES	PERCENTAGE	PERCENTAGE	PERCENTAGE	PERCENTAGE	PERCENTAGE	PERCENTAGE	PERCENTAGE	PERCENTAGE
102	102	102	100	100	100	100	100	100	100	100
TOTAL			100	100	100	100	100	100	100	100

EXERCISES LISTED BY AREA		EXERCISES	PERCENTAGE	PERCENTAGE	PERCENTAGE	PERCENTAGE	PERCENTAGE	PERCENTAGE	PERCENTAGE	PERCENTAGE
NO.	AREA	EXERCISES	PERCENTAGE	PERCENTAGE	PERCENTAGE	PERCENTAGE	PERCENTAGE	PERCENTAGE	PERCENTAGE	PERCENTAGE
103	103	103	100	100	100	100	100	100	100	100
TOTAL			100	100	100	100	100	100	100	100

EXERCISES LISTED BY AREA		EXERCISES	PERCENTAGE	PERCENTAGE	PERCENTAGE	PERCENTAGE	PERCENTAGE	PERCENTAGE	PERCENTAGE	PERCENTAGE
NO.	AREA	EXERCISES	PERCENTAGE	PERCENTAGE	PERCENTAGE	PERCENTAGE	PERCENTAGE	PERCENTAGE	PERCENTAGE	PERCENTAGE
104	104	104	100	100	100	100	100	100	100	100
TOTAL			100	100	100	100	100	100	100	100

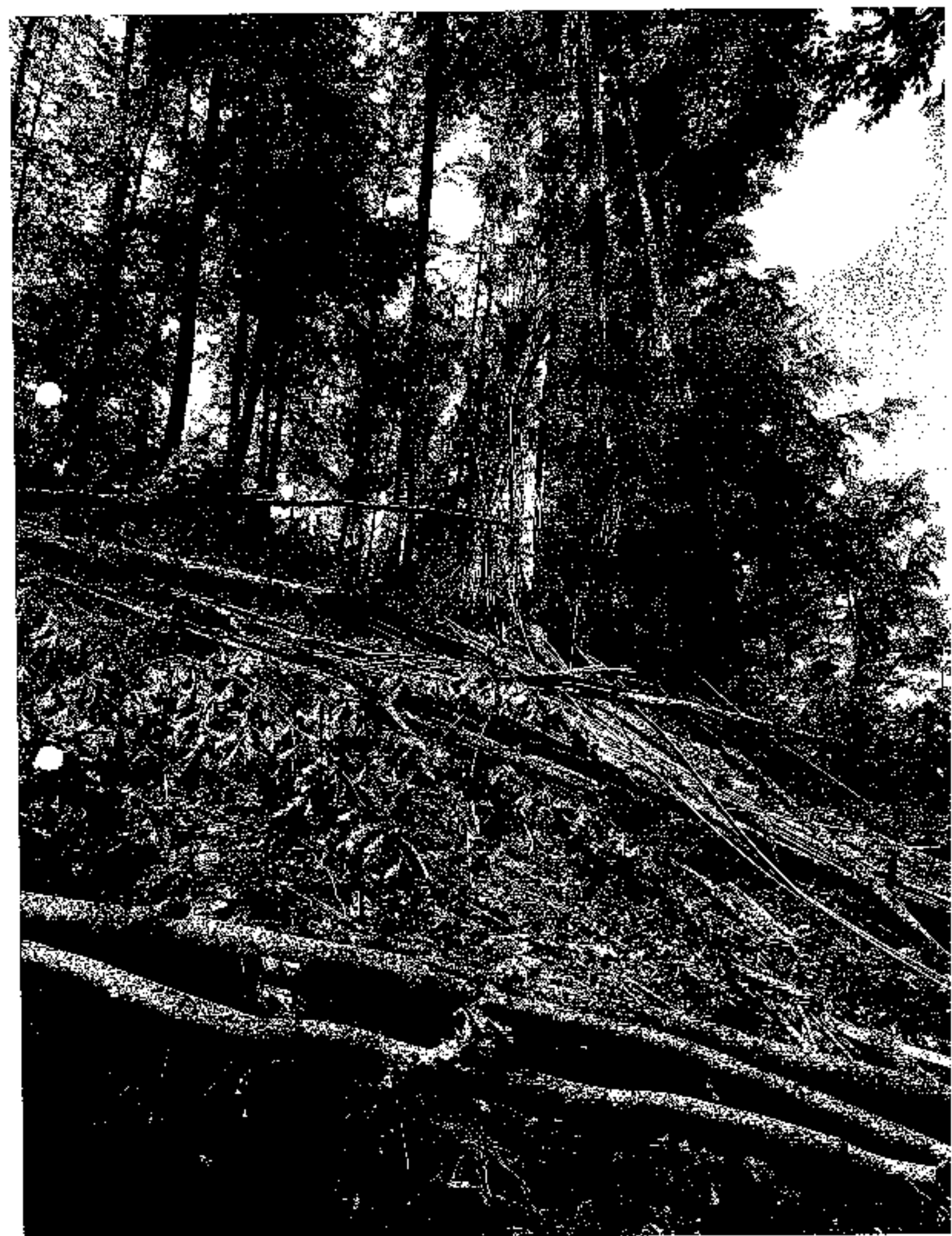

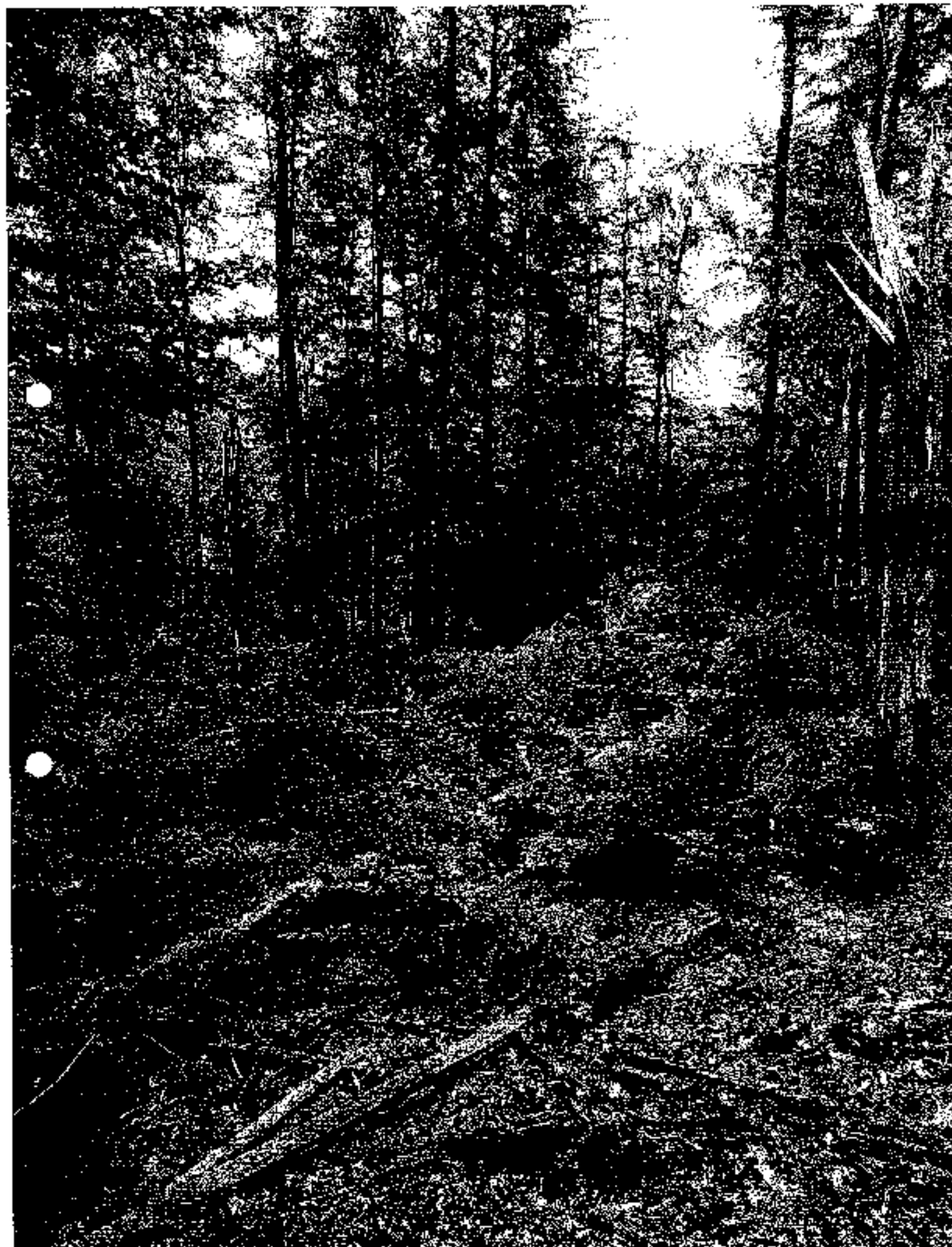

100
ACT DE PUNERE IN VALOARE NR. -- III - 18019510

Unitate de Producție : I - DEIUS
Deținut A.T.V. : P. BEIUS

Suprafața arboratului - (ha) : 1,50 Trunchiuri : ACCIDENTALE I Materie procesată : PRINCIPALE CĂDRE Tehnologia de explantare : TRUNCHIURI SI CĂDRE Data inventarierii : 14.06.2018 Anul exploatarei : 2018 Procedeele de inventariere : FIR CU FIR Criteriul nr. : BIE 09 15 Criteriul nr. :	Informații privind N.T.S.M.	Grupa de specii	Nr. de arbori	Vol. arborat
	Smecari po - (ha) : Arbori putregătoși - (cu) : sau la volum de - (mc) lenarii - (arb) : 6 cu un volum de - (mc) : 2,00	Rășinoase FAG Quercifere Diverse tari Diverse moi	36	46
		Total :	36	46

Specia	SURTARE DIMENSIONALA							Cant leari	Coș a	Cant de sc Total		Vol arborat
	G1	G2	G3	M1	M2	M3	U5			Total	VT	
MOLIZ	10	11	3	2	1			27	3	16		46
ROVAL	10	11	3	2	1			27	3	16		46

U.A.	Suprafa ta	Vasta ră	Panta G	Sensibilizabil				Total volum arborat
				%	N. arb	Compoziție		
66 B	1,50	10,0	28,0%					46
Total	1,50							46

U.A.	MO	Volum
66 B	46	46
Total	46	46

U.A.	Specia	Diametre		Inalțimi		Var sta	Vol. arb	Nr. arb	Coș lezi	Surtare dimensională							Cant lezi	Cant de sc Total		Vol arborat
		d1	d2	h1	h2					G1	G2	G3	M1	M2	M3	U5		Total	VT	
66 B	MO	35,0	39,7	27,00	26,9	70	1,28	36		10	11	3	2	1			3	16	46	
Total U.A. :	66 B							36		10	11	3	2	1			3	16	46	
Total General U.A.								36		10	11	3	2	1			3	16	46	

Sef Ocol,

Intocmit,

Birou Fond Forestier,

Verificat,

Cămin Demnabai - unan

DESCRIPTION AND QUANTITY OF MATERIALS		QTY	UNIT	PRICE	TOTAL	QTY	UNIT	PRICE	TOTAL	QTY	UNIT	PRICE	TOTAL
ITEM 1: 100 LBS. OF ...		100	LBS.	1.50	150.00	100	LBS.	1.50	150.00	100	LBS.	1.50	150.00
ITEM 2: 500 YDS. OF ...		500	YDS.	0.20	100.00	500	YDS.	0.20	100.00	500	YDS.	0.20	100.00
ITEM 3: 200 GALS. OF ...		200	GALS.	0.75	150.00	200	GALS.	0.75	150.00	200	GALS.	0.75	150.00
ITEM 4: 1000 FT. OF ...		1000	FT.	0.05	50.00	1000	FT.	0.05	50.00	1000	FT.	0.05	50.00
ITEM 5: 5000 LBS. OF ...		5000	LBS.	0.02	100.00	5000	LBS.	0.02	100.00	5000	LBS.	0.02	100.00
TOTAL					500.00				500.00				500.00

DESCRIPTION AND QUANTITY OF MATERIALS		QTY	UNIT	PRICE	TOTAL	QTY	UNIT	PRICE	TOTAL	QTY	UNIT	PRICE	TOTAL
ITEM 6: 150 LBS. OF ...		150	LBS.	1.00	150.00	150	LBS.	1.00	150.00	150	LBS.	1.00	150.00
ITEM 7: 300 YDS. OF ...		300	YDS.	0.30	90.00	300	YDS.	0.30	90.00	300	YDS.	0.30	90.00
ITEM 8: 100 GALS. OF ...		100	GALS.	0.80	80.00	100	GALS.	0.80	80.00	100	GALS.	0.80	80.00
ITEM 9: 500 FT. OF ...		500	FT.	0.08	40.00	500	FT.	0.08	40.00	500	FT.	0.08	40.00
ITEM 10: 2000 LBS. OF ...		2000	LBS.	0.05	100.00	2000	LBS.	0.05	100.00	2000	LBS.	0.05	100.00
TOTAL					460.00				460.00				460.00

DESCRIPTION AND QUANTITY OF MATERIALS		QTY	UNIT	PRICE	TOTAL	QTY	UNIT	PRICE	TOTAL	QTY	UNIT	PRICE	TOTAL
ITEM 11: 200 LBS. OF ...		200	LBS.	1.20	240.00	200	LBS.	1.20	240.00	200	LBS.	1.20	240.00
ITEM 12: 400 YDS. OF ...		400	YDS.	0.25	100.00	400	YDS.	0.25	100.00	400	YDS.	0.25	100.00
ITEM 13: 150 GALS. OF ...		150	GALS.	0.90	135.00	150	GALS.	0.90	135.00	150	GALS.	0.90	135.00
ITEM 14: 750 FT. OF ...		750	FT.	0.06	45.00	750	FT.	0.06	45.00	750	FT.	0.06	45.00
ITEM 15: 3000 LBS. OF ...		3000	LBS.	0.04	120.00	3000	LBS.	0.04	120.00	3000	LBS.	0.04	120.00
TOTAL					640.00				640.00				640.00

DESCRIPTION AND QUANTITY OF MATERIALS		QTY	UNIT	PRICE	TOTAL	QTY	UNIT	PRICE	TOTAL	QTY	UNIT	PRICE	TOTAL
ITEM 16: 250 LBS. OF ...		250	LBS.	1.10	275.00	250	LBS.	1.10	275.00	250	LBS.	1.10	275.00
ITEM 17: 500 YDS. OF ...		500	YDS.	0.28	140.00	500	YDS.	0.28	140.00	500	YDS.	0.28	140.00
ITEM 18: 120 GALS. OF ...		120	GALS.	0.85	102.00	120	GALS.	0.85	102.00	120	GALS.	0.85	102.00
ITEM 19: 600 FT. OF ...		600	FT.	0.07	42.00	600	FT.	0.07	42.00	600	FT.	0.07	42.00
ITEM 20: 2500 LBS. OF ...		2500	LBS.	0.05	125.00	2500	LBS.	0.05	125.00	2500	LBS.	0.05	125.00
TOTAL					684.00				684.00				684.00

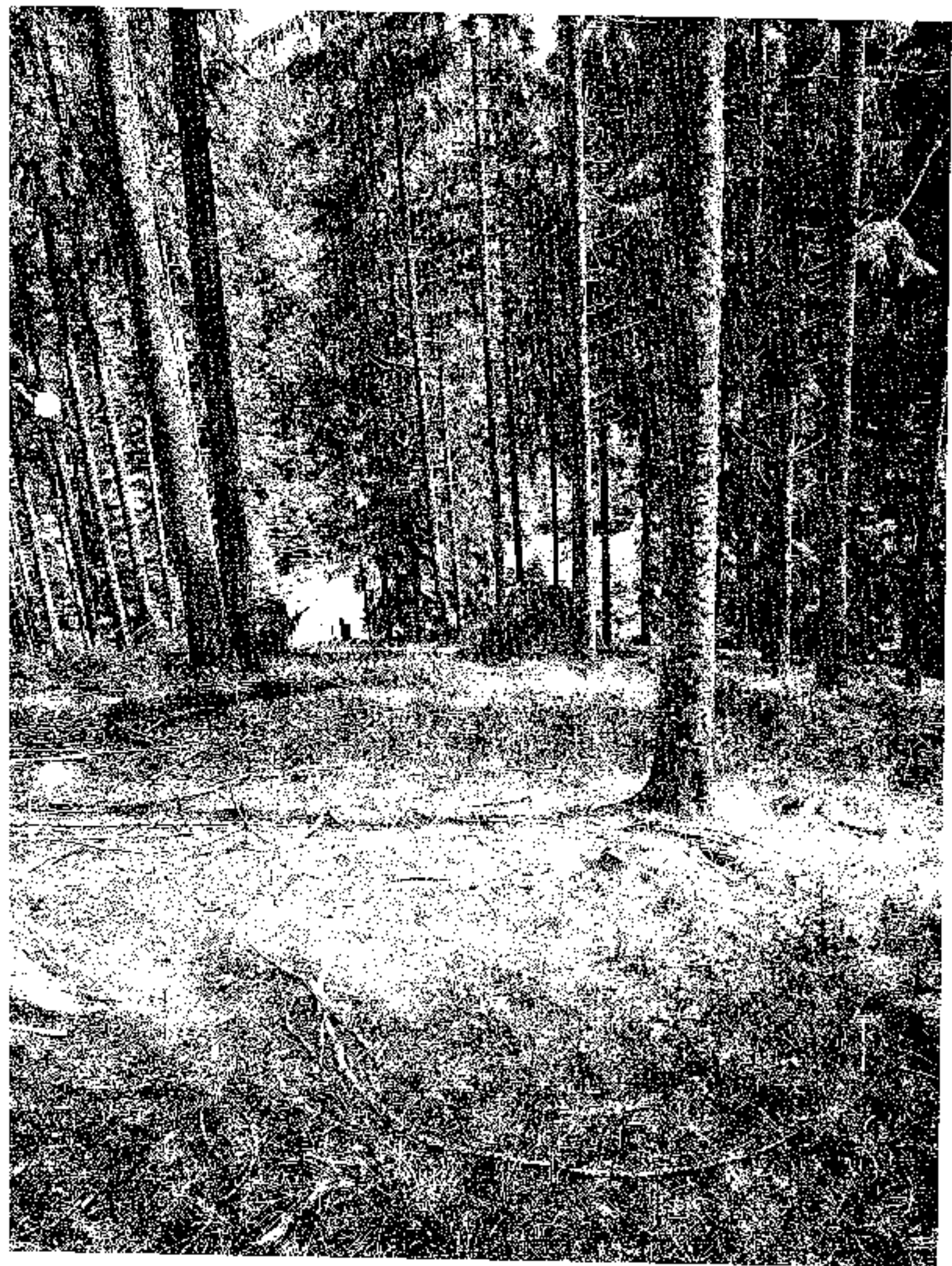

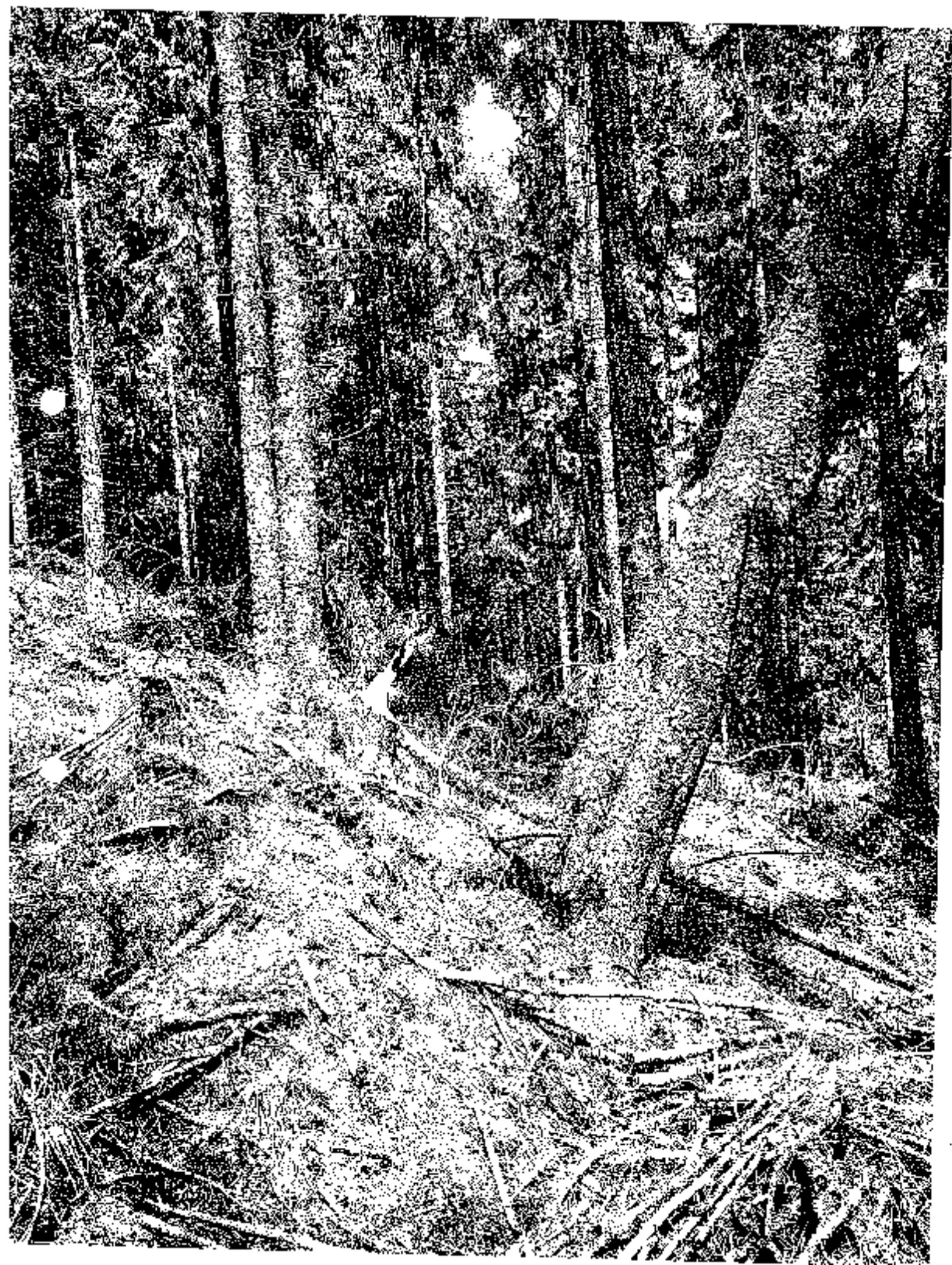

ACT DE PUNERE ÎN VALOARE NR. -- BH - 18019510

Unitate de Producție: I - BEUS
Denumire A.P.V.: P. BEUS

Suprafața totală ar. (ha): 3,00 Tratamente: ACCIDENTALe II Natura prășăscului: ACCIDENTALe II Tehnologii de exploatare: ORI.NOCTUR:SI CATARGE Data inventarizării: 14.05.2018 Anul expunerii: 2018 Procedeu de inventariere: FIR CU FIR Cămin rotund an.: SH 09 13 Cămin pătrat an.:	Informații privind N.T.S.M.	Grupa de specii	Nr. de arbori	Vol. arbore
	Stăncari pe - (ha): Arboi protejainți - (buș): cu un volum de - (mc): în arbori - (buș): 8 cu un volum de - (mc): 3,00	Resinoase FAG Quercinae Diverse tari Diverse tineri		260
		Total:	260	148

Specie	SORTARI: DIMENSIONALA							Lemn lucru	Cupa	Lemn de foc Total	Volum buc.
	G:	G?	G3	M1	M2	M3	LS				
BRAD	2	2	1	1							
DOGLAS		2	1	1							
MOLID	7	42	24	21	5		2				
TOTAL	9	47	26	26	5		2				

U.A.	Suprafata m	Vârsta ani	Panta G	Semiis utilizabil		Total volum m ³
				%	S. tot	
64 B	2,30	45,0	26,00			
65 A	1,00	45,0	30,00			
Total	3,00					

U.A.	BR	DO	MO	Volum
64 B	3	17	17	113
65 A	4	6	3	35
Total	7	23	20	148

U.A.	Specie	Diametre		Inalțimi		Vârsta	Vol. arb.	Nr. arb.	Cres. tere	Sortare dimensională							Cupa	Lemn lucru Total	Volum buc.
		cm	deg	hr	lc					G:	G?	G3	M1	M2	M3	LS			
64 B	BR	21,00	24,71	21,00	20,75	45	0,29	7											
	MO	36,00	26,78	22,00	22,10	45	1,55	200											
Total U.A. 64 B								207											
65 A	BR	44,00	41,50	26,00	25,47	45	1,13	3											
	DO	30,00	32,13	24,00	23,55	45	0,86	7											
	MO	26,00	28,28	21,00	21,27	45	0,58	43											
Total U.A. 65 A								53											
Total Grupa: U.A.								260											

Sef Ocol

Invent

Buc. Unit. Forestier

Verificat

Cosca Daniel - Ionut

PROJEKCIJA ZA 1971. GOD.

PROJEKCIJA STANOVNIŠTVA IZ 1969. GOD.										UKUPNO	SEKS.	U OBLASTI	U OBLASTI	U OBLASTI	UKUPNO	
STANOVNIŠTVO	U OBLASTI	U OBLASTI	U OBLASTI	U OBLASTI	U OBLASTI	U OBLASTI	U OBLASTI	U OBLASTI	U OBLASTI	U OBLASTI	UKUPNO	SEKS.	U OBLASTI	U OBLASTI	U OBLASTI	UKUPNO
44.4	1.3	1.3	1.3	1.3	1.3	1.3	1.3	1.3	1.3	1.3	44.4	23.5	1.3	1.3	1.3	44.4
UKUPNO	1.3	1.3	1.3	1.3	1.3	1.3	1.3	1.3	1.3	1.3	44.4	23.5	1.3	1.3	1.3	44.4
IZVJEŠTAJEVA ZA 1971. GOD. U OBLASTI... UKUPNO: 44.4																

PROJEKCIJA STANOVNIŠTVA IZ 1969. GOD.										UKUPNO	SEKS.	U OBLASTI	U OBLASTI	U OBLASTI	UKUPNO	
STANOVNIŠTVO	U OBLASTI	U OBLASTI	U OBLASTI	U OBLASTI	U OBLASTI	U OBLASTI	U OBLASTI	U OBLASTI	U OBLASTI	U OBLASTI	UKUPNO	SEKS.	U OBLASTI	U OBLASTI	U OBLASTI	UKUPNO
44.4	1.3	1.3	1.3	1.3	1.3	1.3	1.3	1.3	1.3	1.3	44.4	23.5	1.3	1.3	1.3	44.4
UKUPNO	1.3	1.3	1.3	1.3	1.3	1.3	1.3	1.3	1.3	1.3	44.4	23.5	1.3	1.3	1.3	44.4
IZVJEŠTAJEVA ZA 1971. GOD. U OBLASTI... UKUPNO: 44.4																

PROJEKCIJA STANOVNIŠTVA IZ 1969. GOD.										UKUPNO	SEKS.	U OBLASTI	U OBLASTI	U OBLASTI	UKUPNO	
STANOVNIŠTVO	U OBLASTI	U OBLASTI	U OBLASTI	U OBLASTI	U OBLASTI	U OBLASTI	U OBLASTI	U OBLASTI	U OBLASTI	U OBLASTI	UKUPNO	SEKS.	U OBLASTI	U OBLASTI	U OBLASTI	UKUPNO
44.4	1.3	1.3	1.3	1.3	1.3	1.3	1.3	1.3	1.3	1.3	44.4	23.5	1.3	1.3	1.3	44.4
UKUPNO	1.3	1.3	1.3	1.3	1.3	1.3	1.3	1.3	1.3	1.3	44.4	23.5	1.3	1.3	1.3	44.4
IZVJEŠTAJEVA ZA 1971. GOD. U OBLASTI... UKUPNO: 44.4																

PROJEKCIJA STANOVNIŠTVA IZ 1969. GOD.										UKUPNO	SEKS.	U OBLASTI	U OBLASTI	U OBLASTI	UKUPNO	
STANOVNIŠTVO	U OBLASTI	U OBLASTI	U OBLASTI	U OBLASTI	U OBLASTI	U OBLASTI	U OBLASTI	U OBLASTI	U OBLASTI	U OBLASTI	UKUPNO	SEKS.	U OBLASTI	U OBLASTI	U OBLASTI	UKUPNO
44.4	1.3	1.3	1.3	1.3	1.3	1.3	1.3	1.3	1.3	1.3	44.4	23.5	1.3	1.3	1.3	44.4
UKUPNO	1.3	1.3	1.3	1.3	1.3	1.3	1.3	1.3	1.3	1.3	44.4	23.5	1.3	1.3	1.3	44.4
IZVJEŠTAJEVA ZA 1971. GOD. U OBLASTI... UKUPNO: 44.4																



