



Contează pentru viitor!

REGIA NAȚIONALĂ A PĂDURILOR – ROMSILVA
DIRECȚIA SILVICĂ CLUJ
Ocolul Silvic Belis

Nr.105A, Loc.Belis Jud.Cluj; Cod poștal 407075.

ONRC: J40/450/1991; CUI:RO1590120

Telefon:0264334110 Fax: 0264891904

E-mail:ocolulsilvicbelis@gmail.com; Pagina web: www.rosilva.ro



NR.10553/NI/26.06.2018

ing. Săutman L
ing. Scrișan D - vent
02.07.2018
A. G. G.



Catre,

GARDA FORESTIERA ORADEA

NOTIFICARE

D.I.A.
02.07.18
A. G. G.

REF : Aprobarea actelor de punere in valoare de produse accidentale, conform O.M. 1507/2016

- **Date APV : 1. Partida 451/1339844/HERGHETEU-ZPI**, Ocolul Silvic Belis, UP II Ponor, ua 101,102A,B,103A,B,108A,C,109A,B, Suprafata 74.20 ha, volum 1207 mc Proprietar Statul Român, Doboraturi I ;
- 2. **Partida 456/1339849/PR FEREDU II-ZPI**, Ocolul Silvic Belis, UP II Ponor, ua 87%, Suprafata 20.00 ha, volum 5762 mc, Proprietar Statul Român, Doboraturi in masa I ;
- 3. **Partida 457/1339850/ FEREDU -ZPI**, Ocolul Silvic Belis, UP II Ponor, ua 88A%, Suprafata 6.0 ha, volum 2011 mc, Proprietar Statul Român, Doboraturi in masa I ;
- 4. **Partida 458/1339851/ CULMEA VARASOIA I -ZPI**, Ocolul Silvic Belis, UP II Ponor, ua 76A,C,77A,B,78A,B,C,D, Suprafata 30.73 ha, volum 1084 mc, Proprietar Statul Român, Doboraturi I ;
- 5. **Partida 459/1339852/ LA CARIERA II -ZPI**, Ocolul Silvic Belis, UP II Ponor, ua 66A%,C%, Suprafata 6.50 ha, volum 1128 mc, Proprietar Statul Român, Doboraturi in masa I ;
- 6. **Partida 460/1339853/ POD VARASOIA II -ZPI**, Ocolul Silvic Belis, UP II Ponor, ua 68 E%,69A%,C%, Suprafata 3.30 ha, volum 980 mc, Proprietar Statul Român, Doboraturi in masa I ;
- 7. **Partida 461/1339854/ CULMEA VARASOIA II -ZPI**, Ocolul Silvic Belis, UP II Ponor, ua 78A%,B%, Suprafata 4.50 ha, volum 1488 mc, Proprietar Statul Român, Doboraturi in masa I ;
- 8. **Partida 462/1339855/ PR CUTII -ZPI**, Ocolul Silvic Belis, UP II Ponor, ua 65

9. **Partida 463/1339856/ CULMEA VARASOIA III -ZPI**, Ocolul Silvic Belis, UP II Ponor, ua 78A%,D%, Suprafata 8.50 ha, volum 1571 mc, Proprietar Statul Român, Doboraturi in masa I ;

10. **Partida 464/1339857/VALEA SEACA-ZPI**, Ocolul Silvic Belis, UP II Ponor, ua 100,104A,B,105,106A,B,107A,B, Suprafata 49.64 ha, volum 1315 mc, Proprietar Statul Român, Doboraturi I ;

11. **Partida 465/1339858/VF CUCIULAT-ZPI**, Ocolul Silvic Belis, UP II Ponor, ua 89A%,B%, Suprafata 17.00 ha, volum 306 mc, Proprietar Statul Român, Doboraturi I ;

- **Factorii destabilizatori care au afectat arboretul** : doboraturi si rupturi de vant ;
- **Numarul/data si durata contractului de administrare sau servicii silvice** : Nu este cazul ;
- **Numarul/data inregistrarii contractului la Garda Forestiera Oradea** : Nu este cazul ;
- **Numarul / data documentului care atesta proprietatea** : Nu este cazul.

Va informam ca aceste partizi au fost constituite in zona de protectie integrala a Parcului Natural Apuseni si in conformitate cu Ordinul nr 3814/06.11.2012, modificat prin Ordinul 670/20.08.2014 pentru masa lemnoasa din aceste partizi este necesara întocmirea documentatiei privind modificarea prevederilor amenajamentului silvic in vigoare(arborete incadrate in subunitatea de gospodarire de tip « E »), care se va realiza in cel mai scurt timp.

Şef Ocol,
ing. Ioan NEAGU



ACT DE PUNERE IN VALOARE NR. 1339844 - CJ - 96

Unitate de Productie : II - PONOR
Denumire A.P.V. : 451 HERGHETEU-ZPI

Suprafata totala act - (ha) : 74,20 Tratament : ACCIDENTALE I Natura produsului : DOBORATURI I Tehnologia de exploatare : TRUNCHIURI SI CATARGE Data inventarierii : 23.05.2018 Anul exploatarei : 2018 Procedeeul de inventariere : FIR CU FIR Ciocan rotund nr. : PS 05-02 AB Ciocan patrat nr. :	Informatii privind N.T.S.M.	Grupa de specii	Nr. de arbori	Vol. arbore
	Stancarii pe - (ha) : Arbori putregaiosi - (buc) : 81 cu un volum de - (mc) : 100,00 Iescarii -(buc) : cu un volum de - (mc) :	Rasinose FAG Quercinee Diverse tari Diverse moi	751 4	1204 3
		Total :	755	1207

Specia	SORTARE DIMENSIONALA							Lemn lucru	Coaja	Lemn de foc		Volum brut
	G1	G2	G3	M1	M2	M3	LS			Total	VF	
MOLID	481	316	73	48	17		4	939	89	176	47	1204
FAG										3		3
TOTAL	481	316	73	48	17		4	939	89	179	47	1207

U.A.	Suprafata ha	Varsta ani	Puncta G	Semintis utilizabil				Total volum brut
				%	S. tot	Compozitie		
101	8,22	136,0	30,00					42
102A	6,63	126,0	25,00					7
102B	2,78	106,0	15,00					11
103A	1,43	106,0	15,00					83
103B	18,24	126,0	15,00					209
108A	4,50	146,0	18,00					158
108C	25,90	146,0	15,00					287
109A	0,10	106,0	25,00					29
109B	6,40	126,0	20,00					381
Total	74,20							1207

U.A.	FA	MO	Volum
101		42	42
102A	3	4	7
102B		11	11
103A		83	83
103B		209	209
108A		158	158
108C		287	287
109A		29	29
109B		381	381
Total	3	1204	1207

U.A.	Specia	Diametre		Inaltime		Var sta	Vol. arb	Nr. arb	Cres tere	Sortare dimensionala							Coaja	Lemn foc		Volum brut
		dt	deg	ht	hc					G1	G2	G3	M1	M2	M3	LS		Total	VF	
108A	MO	44,30	44,90	28,00	28,10	146	1,61	98		62	39	9	6	2		1	11	28	6	158
Total U.A. : 108A									98		62	39	9	6	2	1	11	28	6	158
	MO	43,40	44,60	28,00	28,30	146	1,62	177		122	76	18	11	4		1	22	33	12	287
Total U.A. : 108C									177		122	76	18	11	4	1	22	33	12	287
	MO	40,70	41,80	26,00	26,30	106	1,21	24		10	9	3	2	1		2	2	1	29	
Total U.A. : 109A									24		10	9	3	2	1		2	2	1	29
	MO	44,20	44,10	28,60	28,60	126	1,59	239		144	101	23	15	5		1	28	64	15	381
Total U.A. : 109B									239		144	101	23	15	5	1	28	64	15	381
	MO	44,70	44,30	27,60	27,50	136	1,50	28		15	12	3	2	1		3	6	2	42	
Total U.A. : 101									28		15	12	3	2	1		3	6	2	42
	MO	44,00	45,10	27,00	27,20	146	2,00	2		3	1									4
102A	FA	32,00	32,10	23,00	23,00	116	0,75	4									3			3
Total U.A. : 102A									6		3	1					3			7

102B	MO	56,00	55,40	28,00	27,90	106	1,83	6		6	1					1	3		11	
Total U.A. : 102B								6		6	1					1	3		11	
	MO	47,30	47,60	28,30	28,40	106	2,13	39		41	18	3	2	1		6	12	3	83	
Total U.A. : 103A								39		41	18	3	2	1		6	12	3	83	
	MO	43,80	43,90	28,00	28,00	126	1,51	138		78	59	14	10	3		1	16	28	8	209
Total U.A. : 103B								138		78	59	14	10	3		1	16	28	8	209
Total General U.A. :								755		481	316	73	48	17		4	89	179	47	1207

Sef Ocol,



Intocmit,

Birou Fond Forestier,

Verificat,

DESCRIEREA STATIUNII SI ARBORETULUI															
ELM ARB	P R P	M R GE	VAR STA ANI	DM CM	HM M	C L P	A MES TEC	EL AG AJ	PROVE NIENTA	VI TA LI	DENS	V O L U M			CRES
											CONS	MC/ HA	MC/ UA	MC/ HA	
101 8.22 HA GF: 1 .5C 1C 5M SUP: E TS: 3332 TP: 1341 SOL: 3116 Versant mijlociu ondulat EXPOZITIE: SV INC: 30 G ALTITUDINE: 1250 - 1350 M LITERA: continua-substru TIP FLORA: Asperula-Dentaria Natural fundamental prod. mij. relativ-pluric COMP.ACTUALA: 6 MO 2 MO 2 FA COMP.TEL: 8MO 2 FA SORT: MO Gros, cherestea VARSTA EXPL.: FA Gros si mijl. cherestea SEM.UTIL: SUBARBORET: DATE COMPL.: Roca la suprafața 0,15 Dobornari izolare Ucare slaba Alte date complement. POL: ERZ: LUCRARI EXEC: LUCRARI PROP:															
TOTAL				130			3				0.7	420	3452	3.7	
102 A 6.61 HA GF: 1 .5C 1C 5M SUP: E TS: 3332 TP: 1341 SOL: 3116 Versant inferior ondulat EXPOZITIE: NE INC: 25 G ALTITUDINE: 1200 - 1350 M LITERA: continua-substru TIP FLORA: Asperula-Dentaria Natural fundamental prod. mij. relativ-pluric COMP.ACTUALA: 6 MO 3 FA 1 MO COMP.TEL: 7MO 3 FA SORT: MO Gros, cherestea VARSTA EXPL.: FA Gros si mijl. cherestea SEM.UTIL: SUBARBORET: DATE COMPL.: Roca la suprafața 0,15 Dobornari izolare Alte date complement. POL: ERZ: LUCRARI EXEC: LUCRARI PROP:															
TOTAL				140			3				0.6	355	2354	2.9	
102 B 2.78 HA GF: 1 .5C 1C 5M SUP: E TS: 2332 TP: 1114 SOL: 3201 Versant mijlociu ondulat EXPOZITIE: NE INC: 15 G ALTITUDINE: 1300 - 1400 M LITERA: continua-substru TIP FLORA: Ovalis-Dentaria Natural fundamental prod. mij. relativ-pluric COMP.ACTUALA: 10 MO COMP.TEL: 10MO SORT: MO Gros, cherestea VARSTA EXPL.: FA Gros si mijl. cherestea SEM.UTIL: SUBARBORET: DATE COMPL.: Dob. destul de frecv. Atac slab de dambarni Ucare slaba Alte date complement. POL: ERZ: LUCRARI EXEC.: 2009-T produse accidentale LUCRARI PROP:															
TOTAL				100			3				0.3	189	525	2.1	
102 C 26.93 HA GF: 1 .5C 1C 5M SUP: E TS: 2311 TP: 1133 SOL: 4206 Versant superior ondulat EXPOZITIE: SE INC: 20 G ALTITUDINE: 1400 - 1500 M LITERA: continua-substru TIP FLORA: Vaccinium Natural fundamental prod. inf. relativ-pluric COMP.ACTUALA: 7 MO 3 MO COMP.TEL: 10MO SORT: MO Gros, cherestea VARSTA EXPL.: FA Gros si mijl. cherestea SEM.UTIL: SUBARBORET: DATE COMPL.: Roca la suprafața 0,15 Dobornari izolare Ucare slaba Alte date complement. POL: ERZ: LUCRARI EXEC: LUCRARI PROP:															
TOTAL				140			4				0.6	330	8886	3.2	

CONFORM CU
ORIGINALUL



DESCRIEREA STATIONII SI ARBORETULUI																
ELM	P	M	VAR	DM	HM	C	A	EL	PROVE	VI	DENS			CRES		
											RE	STA	ANI		CONS	MC/HA
103 A	143 HA	GF	1 - SC 1C 5M	SUP E	TS: 2332 TP: 1114											
SOL: 3201	Versant mijlociu	ondulat	EXPOZITIE: SV													
INC: 15 G	ALTITUDINE: 1250 - 1400 M															
LITERA: continua-subtire		TIP FLORA: Osalis-Dentaria														
Natural fundamental prod. mij.		relativ-plurian														
COMP.ACTUALA: 10 MO																
COMP.TEL: 10MO																
SORT: MO Gros,cherestea		VARSTA EXPL.:														
FA Gros si mijl.,cherestea																
SEM.U.TIL:																
SUBARBORET:																
DATE COMPL.: Uscare mijlocie Dob. destul de frecv.																
Roca la suprafata 0,15 Alte date complement.																
POL:		ERZ:														
LUCRARI EXEC.: 2008-T produse accidentale																
LUCRARI PROP.:																
TOTAL		100				3						0,2		126	180	1,4
DESCRIEREA STATIONII SI ARBORETULUI																
103 B	18,24 HA	GF	1 - SC 1C 5M	SUP E	TS: 2332 TP: 1114											
SOL: 3201	Versant mijlociu	ondulat	EXPOZITIE: SV													
INC: 15 G	ALTITUDINE: 1250 - 1400 M															
LITERA: continua-subtire		TIP FLORA: Osalis-Dentaria														
Natural fundamental prod. mij.		relativ-plurian														
COMP.ACTUALA: 7 MO 2 MO, 1 MO																
COMP.TEL: 16MO																
SORT: MO Gros,cherestea		VARSTA EXPL.:														
FA Gros si mijl.,cherestea																
SEM.U.TIL:																
SUBARBORET:																
DATE COMPL.: Roca la suprafata 0,15 Dobornari izolate																
Alte date complement.																
POL:		ERZ:														
LUCRARI EXEC.:																
LUCRARI PROP.:																
TOTAL		120				3						0,6		380	3041	3,7
DESCRIEREA STATIONII SI ARBORETULUI																
104 A	6,26 HA	GF	1 - SC 1C 5M	SUP E	TS: 2332 TP: 1114											
SOL: 3201	Versant inferior	ondulat	EXPOZITIE: E													
INC: 15 G	ALTITUDINE: 1300 - 1350 M															
LITERA: continua-subtire		TIP FLORA: Osalis-Dentaria														
Natural fundamental prod. mij.		relativ-plurian														
COMP.ACTUALA: 6 MO 4 MO																
COMP.TEL: 8MO 2 LA																
SORT: MO Gros,cherestea		VARSTA EXPL.:														
FA Gros si mijl.,cherestea																
SEM.U.TIL:																
SUBARBORET:																
DATE COMPL.: Dob. destul de frecv. Uscare slaba																
Rapnari izolate Alte date complement.																
POL:		ERZ:														
LUCRARI EXEC.: 2009-T produse accidentale																
LUCRARI PROP.:																
TOTAL		130				3						0,2		135	846	1,3
DESCRIEREA STATIONII SI ARBORETULUI																
104 B	13,07 HA	GF	1 - SC 1C 5M	SUP E	TS: 2332 TP: 1114											
SOL: 3201	Versant mijlociu	ondulat	EXPOZITIE: NE													
INC: 17 G	ALTITUDINE: 1300 - 1400 M															
LITERA: continua-subtire		TIP FLORA: Osalis-Dentaria														
Natural fundamental prod. mij.		relativ-echizen														
COMP.ACTUALA: 10 MO																
COMP.TEL: 10MO																
SORT: MO Gros,cherestea		VARSTA EXPL.:														
FA Gros si mijl.,cherestea																
SEM.U.TIL:																
SUBARBORET:																
DATE COMPL.: Dobornari izolate Rapnari izolate																
Alte date complement.																
POL:		ERZ:														
LUCRARI EXEC.:																
LUCRARI PROP.:																
TOTAL		80				3						0,7		441	3764	7,0

CONFORM CU ORIGINALUL



DESCRIERE PARCELARA

DS:Cluj

OS:Beiu

UP: 2

DESCRIEREA STATIUNII SI ARBORETULUI														DENS	VOLUM			CRES									
ELM	P	M	VAR	DM	HM	C	A	EL	PROVE	VI	CONS	MC/HA	MC/LA		MC/HA												
106 C 0.92 HA GF: 1 - 5C 1C 5M SUP: E TS: 2332 TP: 1114 SOL: 3201 Versant mijlociu ondulat EXPOZITIE: S- INC: 15 G ALTITUDINE: 1400 M LITIERA: Ispoa TIP FLORA: Ovals-Dentaria Natural fundamental prod. mij. relativ-echipa COMP.ACTUALA: 10 MO COMP.TEL: 10 MO SORT: MO Gros,cherestea VARSTA EXPL.: FA Gros si mijl,cherestea SEM.UTIL: SUBARBORET: DATE COMPL.: Roca la suprafata 0,15 Rupturi izolate Alte date complement. POL: ERZ: LUCRARI EXEC.: LUCRARI PROP.:																											
TOTAL														0.8	148	136	10.6										
107 A 16.77 HA GF: 1 - 5C 1C 5M SUP: E TS: 2332 TP: 1114 SOL: 3201 Versant mijlociu ondulat EXPOZITIE: SV INC: 16 G ALTITUDINE: 1300 - 1250 M LITIERA: continua-subtrie TIP FLORA: Ovals-Dentaria Natural fundamental prod. mij. relativ-planici COMP.ACTUALA: 7 MO 3 MO COMP.TEL: 10 MO SORT: MO Gros,cherestea VARSTA EXPL.: FA Gros si mijl,cherestea SEM.UTIL: SUBARBORET: DATE COMPL.: Dob. desul de frece. Uscaie slaba Roca la suprafata 0,15 Alte date complement. POL: ERZ: LUCRARI EXEC.: LUCRARI PROP.:																											
TOTAL														0.6	391	6557	3.4										
107 B 20.78 HA GF: 1 - 5C 1C 5M SUP: E TS: 2332 TP: 1114 SOL: 3201 Versant superior ondulat EXPOZITIE: SE INC: 20 G ALTITUDINE: 1550 - 1500 M LITIERA: continua-subtrie TIP FLORA: Ovals-Dentaria Natural fundamental prod. mij. relativ-planici COMP.ACTUALA: 6 MO 3 MO 1 MO COMP.TEL: 10 MO SORT: MO Gros,cherestea VARSTA EXPL.: FA Gros si mijl,cherestea SEM.UTIL: SUBARBORET: DATE COMPL.: Doboritari izolate Rupturi izolate Roca la suprafata 0,15 Alte date complement. POL: ERZ: LUCRARI EXEC.: LUCRARI PROP.:																											
TOTAL														0.6	376	7814	4.1										
108 A 8.51 HA GF: 1 - 5C 1C 5M SUP: E TS: 2332 TP: 1114 SOL: 3201 Versant mijlociu ondulat EXPOZITIE: NE INC: 18 G ALTITUDINE: 1310 - 1370 M LITIERA: continua-subtrie TIP FLORA: Ovals-Dentaria Natural fundamental prod. mij. relativ-planici COMP.ACTUALA: 7 MO 3 MO COMP.TEL: 10 MO SORT: MO Gros,cherestea VARSTA EXPL.: FA Gros si mijl,cherestea SEM.UTIL: 10 MO SUBARBORET: DATE COMPL.: Dob. desul de frece. Roca la suprafata Uscaie slaba Alte date complement. POL: ERZ: LUCRARI EXEC.: LUCRARI PROP.:																											
TOTAL														0.2	148	1259	1.0										

CONFORM CU ORIGINALUL



DESCRIEREA STATIONII SI ARBORETULUI														VI TA LI	DENS CONS	V O L U M			CRES							
ELM ARB	P R P	M R P	VAR STA ANI	DM CM	HM M	C L P	A MES TEC	EL AG AJ	PROVE NIENTA	CONS	MC/ HA	MC/ UA	MC/ HA													
108 B 1.58 HA GF 1 - 5C 1C 5M SUP. E TS: 2332 TP: 1114 SOL: 3201 Versant superior undulat EXPOZITIE: SE INC: 7 G ALTITUDINE: 1350 M LITERA: intrunpt-subire TIP FLORA: Oxalis-Dentaria Artificial de prod. mij. relativ-echien COMP.ACTUALA: 6 MO 4 MO COMP.TEL: 10MO SORT: MO Gros,cherestea VARSTA EXPL.: FA Gros si mijl.,cherestea SEM.UTIL: SUBARBORET: DATE COMPL.: Rapt. detal de frezv. Alte date complement. POL: LUCRARI EXEC.: ERZ: LUCRARI PROP.:																										
TOTAL															0.4	55	87	4.9								
DESCRIEREA STATIONII SI ARBORETULUI																										
108 C 31.90 HA GF 1 - 5C 1C 5M SUP. E TS: 2332 TP: 1114 SOL: 3201 Versant mijlociu undulat EXPOZITIE: NE INC: 15 G ALTITUDINE: 1370 - 1422 M LITERA: constanta-subire TIP FLORA: Oxalis-Dentaria Natural fundamental prod. mij. relativ-plurien COMP.ACTUALA: 6 MO 4 MO COMP.TEL: 10MO SORT: MO Gros,cherestea VARSTA EXPL.: FA Gros si mijl.,cherestea SEM.UTIL: 10MO SUBARBORET: DATE COMPL.: Rocca la suprafata 0,15 Uscare slaba Dobortari izolate. Alte date complement. POL: LUCRARI EXEC.: ERZ: LUCRARI PROP.:																										
TOTAL															0.6	440	14036	3.3								
DESCRIEREA STATIONII SI ARBORETULUI																										
109 A 0.02 HA GF 1 - 5C 1C 5M SUP. E TS: 2332 TP: 1114 SOL: 3201 Versant superior undulat EXPOZITIE: V INC: 25 G ALTITUDINE: 1400 M LITERA: constanta-normala TIP FLORA: Oxalis-Dentaria Natural fundamental prod. mij. relativ-echien COMP.ACTUALA: 10 MO COMP.TEL: 10MO SORT: MO Gros,cherestea VARSTA EXPL.: FA Gros si mijl.,cherestea SEM.UTIL: SUBARBORET: DATE COMPL.: Dobortari izolate Uscare slaba Rocca la suprafata 0,15 Alte date complement. POL: LUCRARI EXEC.: ERZ: LUCRARI PROP.:																										
TOTAL															0.7	441	406	4.9								
DESCRIEREA STATIONII SI ARBORETULUI																										
109 B 11.00 HA GF 1 - 5C 1C 5M SUP. E TS: 2332 TP: 1114 SOL: 3201 Versant mijlociu undulat EXPOZITIE: V INC: 20 G ALTITUDINE: 1230 - 1350 M LITERA: constanta-normala TIP FLORA: Oxalis-Dentaria Natural fundamental prod. mij. relativ-plurien COMP.ACTUALA: 8 MO 2 MO COMP.TEL: 10MO SORT: MO Gros,cherestea VARSTA EXPL.: FA Gros si mijl.,cherestea SEM.UTIL: 10MO SUBARBORET: DATE COMPL.: Dab. detal de frezv. Uscare mijlocie Arac si/b de daunator Alte date complement. POL: LUCRARI EXEC.: ERZ: LUCRARI PROP.:																										
TOTAL															0.7	144	1584	3.1								





УР II Парна
Уа 102 А S = 6,63 Ha

S.d. Rus Jay
Husep



UP II Parcel

La 101

S = 8,22 ha

sd. Rus Jay

Husly



УФ II Поле
Уа 102 B S = 2,78 ha

3d. Рус. Тар
Хусей



UP II Pauer
Ua 103A S = 1,43 ha

Sd. Rus Jay
Husey



УФ II Поваз

Уа 103 В S = 18,24 га

Сд. Рус Яан
1950



УР II Поуар
Уа 108А S = 4,51 Га

sd. Рус Жан
Хусов



UP II Pines

ua 108c S = 25,9 Ha

sd. Rus Jan
Husey



UP II 10002
Ua 109A S = 0,12 ha

sd. Res Jay
Kuser



UP II Pamar

Ua 109 B S = 6,4 Ha

Sd. Rus Lou
Husey

ACT DE PUNERE IN VALOARE NR. 1339849 - CJ - 96

Unitate de Productie : II - PONOR
Denumire A.P.V. : 456 PR FEREDU II-ZPI

Suprafata totala act - (ha) : 20,00 Tratament : ACCIDENTALE 1 Natura produsului : DOBORATURI IN MASA I Tehnologia de exploatare : TRUNCHIURI SI CATARGE Data inventarii : 25.05.2018 Anul exploatarii : 2018 Procedee de inventariere : FIR CU FIR Ciocan rotund nr. : Ciocan patrat nr. : PS 70								Informatii privind N.T.S.M.				Grupa de specii	Nr. de arbori	Vol. arbore						
								Stancarii pe - (ha) : Arbori putregaiosi - (buc) : cu un volum de - (mc) : Iescarii -(buc) : cu un volum de - (mc) :				Rasinoase FAG Quercinee Diverse tari Diverse moi	4103	5762						
								Total :				4103	5762							
Specia		SORTARE DIMENSIONALA						Lemn Incu	Coaja	Lemn de foc		Volum brut								
		G1	G2	G3	M1	M2	M3	LS		Total	VF									
MOLID		2195	1615	447	349	101		31	4738	463	561	231	5762							
TOTAL		2195	1615	447	349	101		31	4738	463	561	231	5762							
U.A.	Suprafata ha	Varsta ani	Panta G	Semintis utilizabil						Total volum brut										
				%	S. tot	Compozitie			H.											
87	20,00	156,0	18,00										5762							
Total	20,00												5762							
U.A.	MO	Volum																		
87		5762	5762																	
Total		5762	5762																	
U.A.	Specia	Diametre dt deg		Inaltimei ht hc		Var sta	Vol. arb	Nr. arb	Cres tere	Sortare dimensionala				Coaja	Lemn foc		Volum brut			
										G1	G2	G3	M1	M2	M3	LS		Total	VF	
87	MO	42,00	42,00	29,00	29,00	156	1,40	4103		2195	1615	447	349	101		31	463	561	231	5762
Total U.A. : 87								4103		2195	1615	447	349	101		31	463	561	231	5762
Total General U.A. :								4103		2195	1615	447	349	101		31	463	561	231	5762



Intocmit,

Birou Fond Forestier,

Verificat,

UP II Ponor.

ua 87 70.

S = 20,0 ha.

15.05.2016

ing Pava Luminib
J.

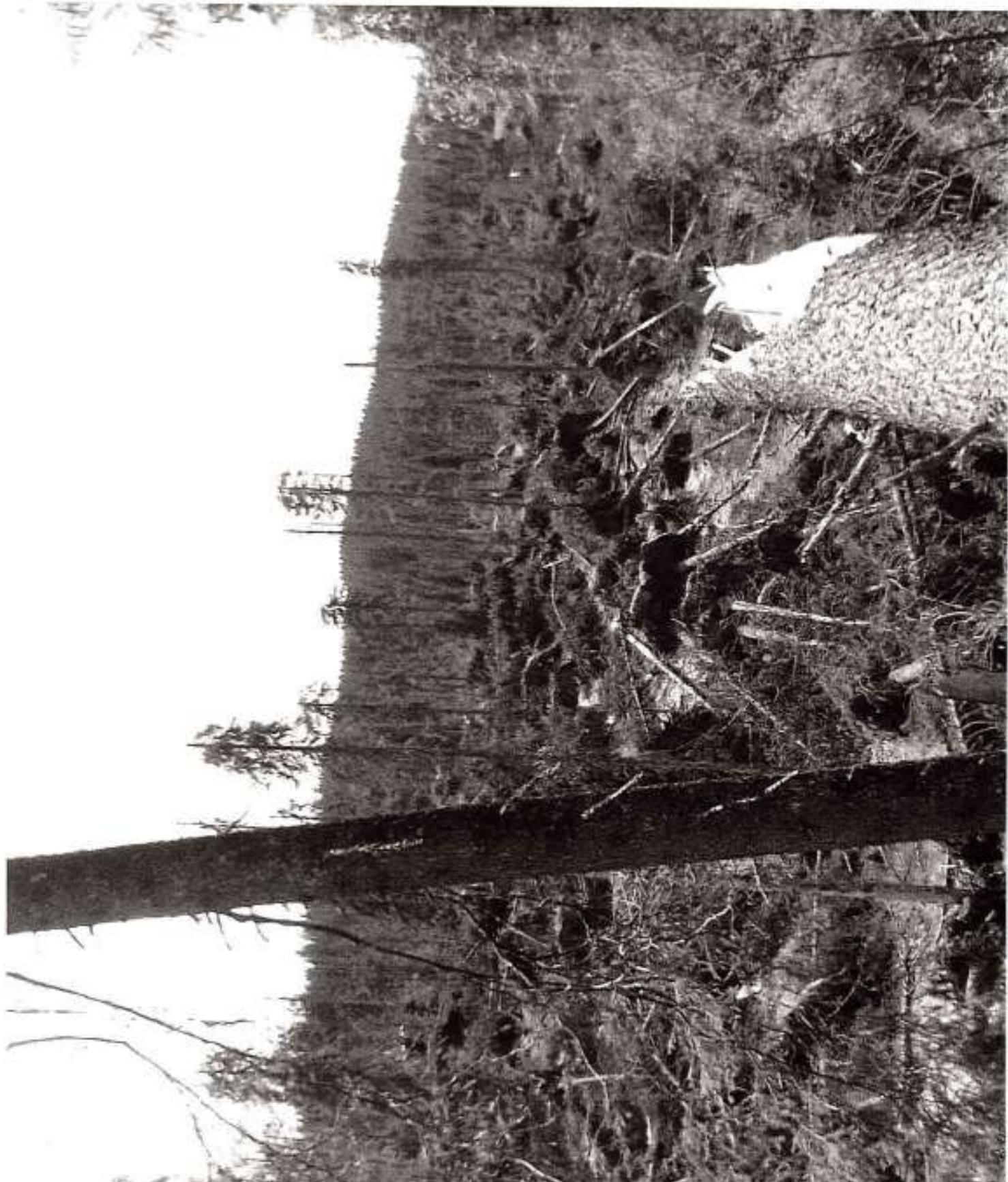

DESCRIERE PARCELARA

DS: Cluj

OS: Belis

UP: 2

DESCRIEREA STATIUNII SI ARBORETULUI														DENS	V O L U M			CRES									
ELM	P	M	VAR	DM	HM	C	A	EL	PROVE	VI	CONS	MC/	MC/		MC/												
ARB	R	RE	STA	CM	M	L	MES	AG	NIENTA	TA		HA	UA	HA													
	P	GE	ANI			P	TEC	AJ		LI																	
86 C 1.38 HA GF: 1-5C 2A 1C SUP: E TS: 2311 TP: 1159 SOL: 4206 Versant mijlociu frumina; EXPOZITIE: NE INC: 50 G ALTITUDINE: 1200 M LITIERA: intrupta-subtire TIP FLORA: Vaccinium Natural fundamental prod. inf. relativ-plurice COMP.ACTUALA: 2 MO 8 MO COMP.TEL: 10MO SORT: MO Gros,cherestea VARSTA EXPL.: FA Gros si mijl.cherestea SEM.UTIL: SUBARBORET: DATE COMPL.: Alte date complement. Roca la suprafata/0,55 Uscare slaba Rupturi izolate POL: ERZ: LUCRARI EXEC.: LUCRARI PROP.:																											
MO	2	IN	150	46	28	3	M	3	RN	N	0,08	56	77	0,3													
MO	8	IN	110	22	16	5		3	RN	S	0,32	102	141	1,3													
TOTAL													158	218	1,6												
86 D 1.47 HA GF: 1-5C 1C 5M SUP: E TS: 2332 TP: 1121 SOL: 3201 Versant mijlociu ondulat EXPOZITIE: NV INC: 18 G ALTITUDINE: 1300 - 1350 M LITIERA: continua-subtire TIP FLORA: Hylocomium Natural fundamental prod. mij. relativ-echion COMP.ACTUALA: 10 MO COMP.TEL: 10MO SORT: MO Gros,cherestea VARSTA EXPL.: FA Gros si mijl.cherestea SEM.UTIL: SUBARBORET: DATE COMPL.: Alte date complement.																											
MO	10	IN	15	2	4	3		2	RN	N	0,50	16	24	3,3													
TOTAL													16	24	3,3												
87 52.51 HA GF: 1-5C 1C 5M SUP: E TS: 2311 TP: 1153 SOL: 4206 Versant mijlociu EXPOZITIE: NE INC: 18 G ALTITUDINE: 1250 - 1400 M LITIERA: continua-subtire TIP FLORA: Vaccinium Natural fundamental prod. inf. relativ-plurice COMP.ACTUALA: 8 MO 2 MO COMP.TEL: 10MO SORT: MO Gros,cherestea VARSTA EXPL.: FA Gros si mijl.cherestea SEM.UTIL: SUBARBORET: DATE COMPL.: Alte date complement. Uscare slaba Deboituri izolate Roca la suprafata/0,15 POL: ERZ: LUCRARI EXEC.: LUCRARI PROP.:																											
MO	8	IN	150	48	27	4		5	RN	N	0,40	265	13915	1,4													
MO	2	IN	110	34	25	4	1	4	RN	N	0,10	60	3151	0,5													
TOTAL													325	17066	1,9												
88 A 8.96 HA GF: 1-5C 1C 5M SUP: E TS: 2311 TP: 1153 SOL: 4206 Versant mijlociu ondulat EXPOZITIE: S INC: 20 G ALTITUDINE: 1200 - 1300 M LITIERA: continua-subtire TIP FLORA: Vaccinium Natural fundamental prod. inf. relativ-plurice COMP.ACTUALA: 8 MO 2 MO COMP.TEL: 10MO SORT: MO Gros,cherestea VARSTA EXPL.: FA Gros si mijl.cherestea SEM.UTIL: SUBARBORET: DATE COMPL.: Alte date complement. Uscare slaba Rupturi izolate POL: ERZ: LUCRARI EXEC.: LUCRARI PROP.:																											
MO	8	IN	155	46	28	4		5	RN	N	0,48	333	2984	1,6													
MO	2	IN	110	36	26	3	M	4	RN	N	0,32	76	681	0,7													
TOTAL													409		0,6												

CONFIRM CU ORIGINALUL